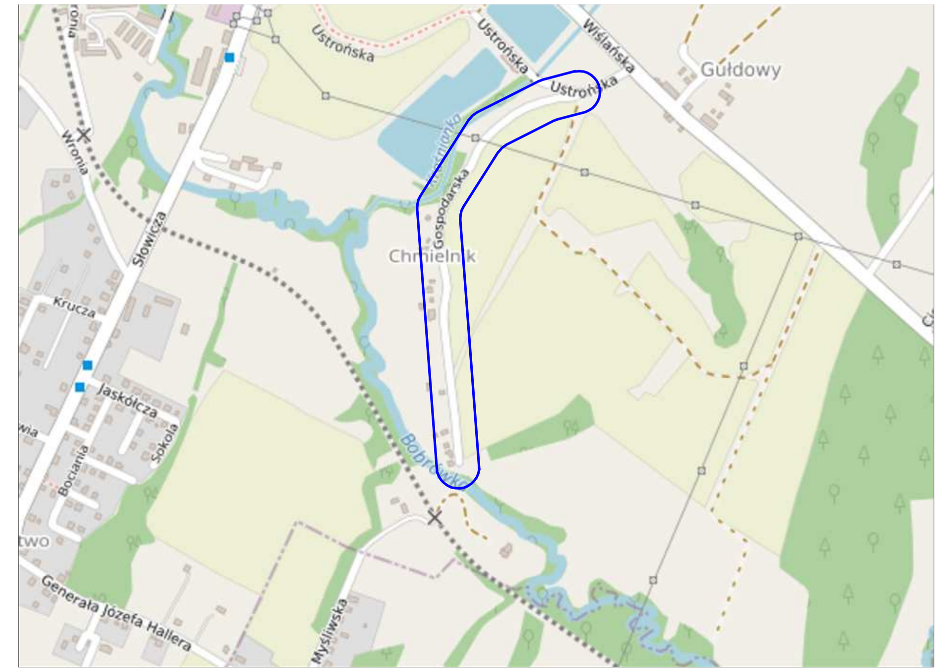

ORIENTACJA
SKALA 1:10000

Remont cząstkowy jezdni (nowa nakładka z betonu asfaltowego)

Krawędź jezdni

Zakres objęty zgłoszeniem robót niewymagajacych uzyskania pozwolenia na budowę.

Jednostka projektowa:	mgr inż. Jacek Gawron 43-392 Miedzyrzecze Górne 496/2 kom.0788 796 179	e-mail: milaprojekt@milaprojekt.pl www.milaprojekt.pl			
Inwestor: Miejski Zarząd Dróg w Cieszynie 43- 400 Cieszyn ul. Liburna 4		Zamierzenie budowlane: Remont ul. Gospodarskiej na długości około 898mb w Cieszynie			
Funkcja:	Tytuł, imię i nazwisko	Nr uprawnień		Data:	07.2022
Projektant:	mgr inż. Jacek Gawron	upr. SLK/3353/POOD/10 specjalność DROGOWA		Branża:	drogowa
				Rodz. oprac.:	P.W
				Skala:	1:1000
Adres: 2, 8/3 Cieszyn	Nazwa rysunku: MAPA EWIDENCYJNA			Nr rys.	2