

DRZEWIEC

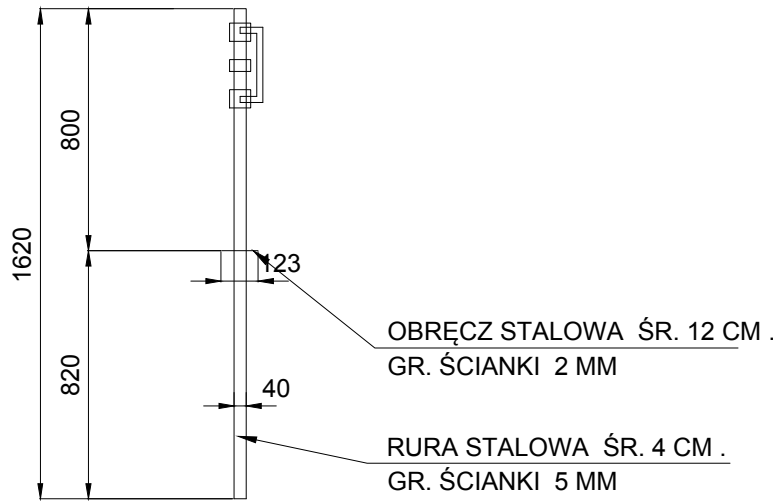

CHOROGIEW

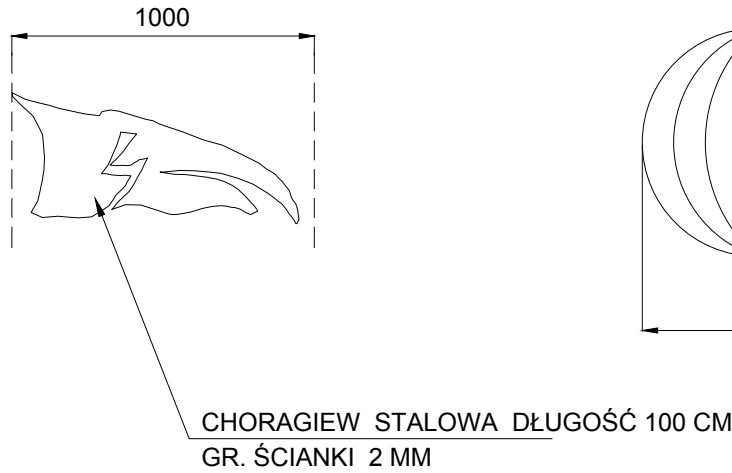

KULA

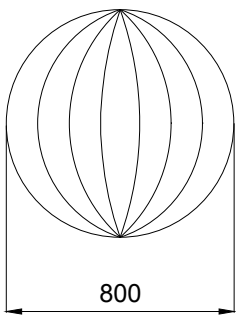

MASZT

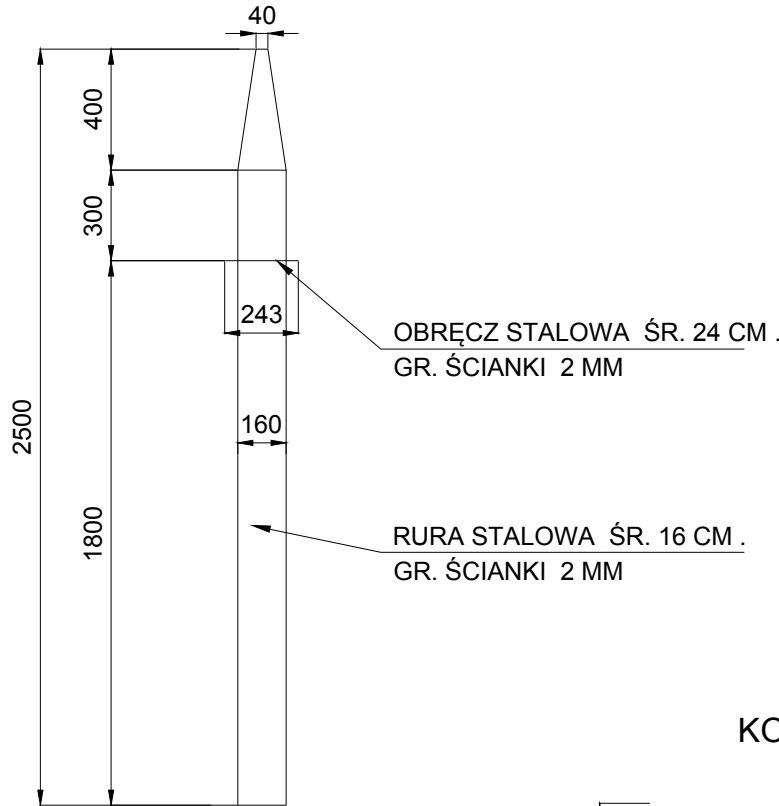

ORZEŁ

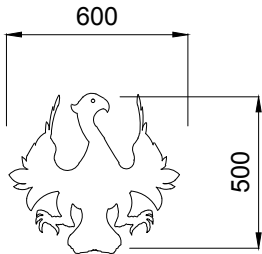

PODSTAWA KULI

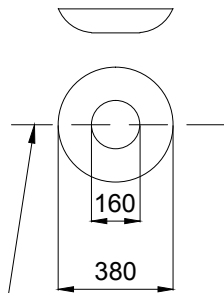

PODSTAWA KULI STALOWA  
GR. ŚCIANKI 2 MM

KORONA

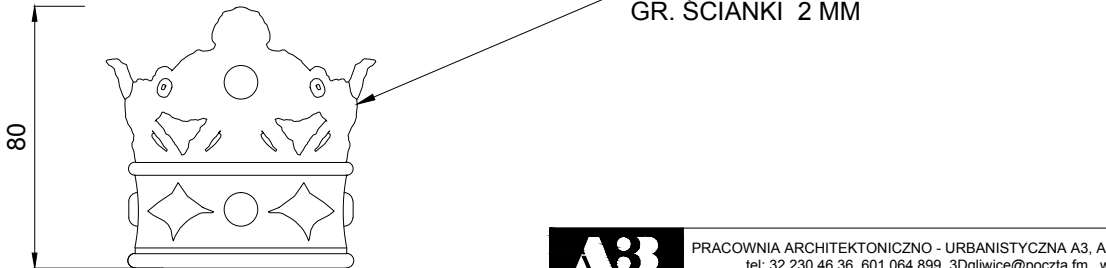

<b>A3B</b>		PRACOWNIA ARCHITEKTONICZNO - URBANISTYCZNA A3, AGNIESZKA ROMANOWSKA - TARCZYŃSKA, tel: 32 230 46 36, 601 064 899, 3Dgliwice@poczta.fm , www.a3pracowniaarchitektoniczna.pl	
TEMAT PROJEKTU:	PROJEKT BUDOWLANO-WYKONAWCZY REMONTU BUDYNKU RATUSZA CIESZYŃSKIEGO WRAZ Z DOSTOSOWANIEM DO PRZEPISÓW PPOŻ	PROJEKTOWAŁ:	mgr inż.arch. A. Romanowska-Tarczyńska Uprawnienie budowlane do projektowania bez ograniczeń w specjalności architektonicznej Nr 1/2000/Op Nr na liście członków Opolskiej Okręgowej Izby Architektów : OP-0081
ADRES:	43-400 CIESZYN , RYNEK 1	SPRAWDZIŁ:	mgr inż.arch. Joanna Korczyńska Uprawnienie budowlane do projektowania bez ograniczeń w specjalności architektonicznej Nr 70/2001 Nr na liście członków Śląskiej Okręgowej Izby Architektów : SL-0199
TEMAT RYSUNKU:	INWENTARYZACJA SZPICA	NR RYSUNKU:	
INWESTOR:	GMINA CIESZYN 43-400 CIESZYN, RYNEK 1		
FAZA/BRANŻA:	PBW/ARCH	DATA:	październik 2020
		SKALA:	1 : 25