

**RZUT SUTERENY - podział fizyczny**

**Lokal nr 1 -**

/pom. oznaczone kolorem czerwonym /

pom. nr 1 - 3,1 m<sup>2</sup>  
pom. nr 2 - 2,2 m<sup>2</sup>  
pom. nr 3 - 11,3 m<sup>2</sup>  
pom. nr 4 - 20,3 m<sup>2</sup>  
pom. nr 5 - 20,3 m<sup>2</sup>  
pom. nr 6 - 3,1 m<sup>2</sup>  
razem - 60,3 m<sup>2</sup>

**RZUT PIWNICY - podział fizyczny**

**LOKAL NR 1 -**

/pom. oznaczone kolorem czerwonym /

pom. nr 04 - 3,1 m<sup>2</sup>  
pom. nr 05 - 4,6 m<sup>2</sup>  
pom. nr 06 - 20,3 m<sup>2</sup>  
pom. nr 07 - 3,5 m<sup>2</sup>  
pom. nr 08 - 18,8 m<sup>2</sup>  
razem 50,3 m<sup>2</sup>

**LOKAL NR 2 - *Gmina Cieszyn***

/pom. oznaczone kolorem zielonym /

pom. nr 09 - 12,1 m<sup>2</sup>  
pom. nr 010 - 14,4 m<sup>2</sup>  
razem 26,5 m<sup>2</sup>

**POMIESZCZENIA WSPÓLNEGO UŻYTKOWANIA**

/pom. oznaczone kolorem żółtym /

pom. nr 01 - 3,6 m<sup>2</sup>  
pom. nr 02 - 16,6 m<sup>2</sup>  
pom. nr 03 - 14,5 m<sup>2</sup>  
razem - 34,7 m<sup>2</sup>

PRACOWNIA PROJEKTOWA  
"DOMAR" DOM  
ARCHITEKTURA  
ul. Jordana 5, tel./fax 033/852-392  
43-400 CIESZYN  
NIP 528 101 13 14

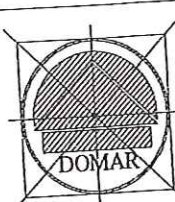
 <p>PRACOWNIA ARCHITEKTONICZNA ul. Jordana 5, 43-400 CIESZYN tel.: 033 852-13-01 wojciechriess@tlen.pl</p>	Investor:	
	Temat: Obiekt: Adres:	Projekt podziału fizycznego istn. bud. mieszkalnego w Cieszynie przy ul. 3 maja
	Nazwa rysunku:	rzut piwnic i sutereny
	projekt:	mgr inż. arch. Wojciech Riess SL-0151
	opracowanie:	mgr inż. arch. Szymon W. Riess mgr inż. arch. Dominika Zwiast
Skala 1:100	nr rysunku A2	tech. bud. Anna Kabus
data: październik 2006		

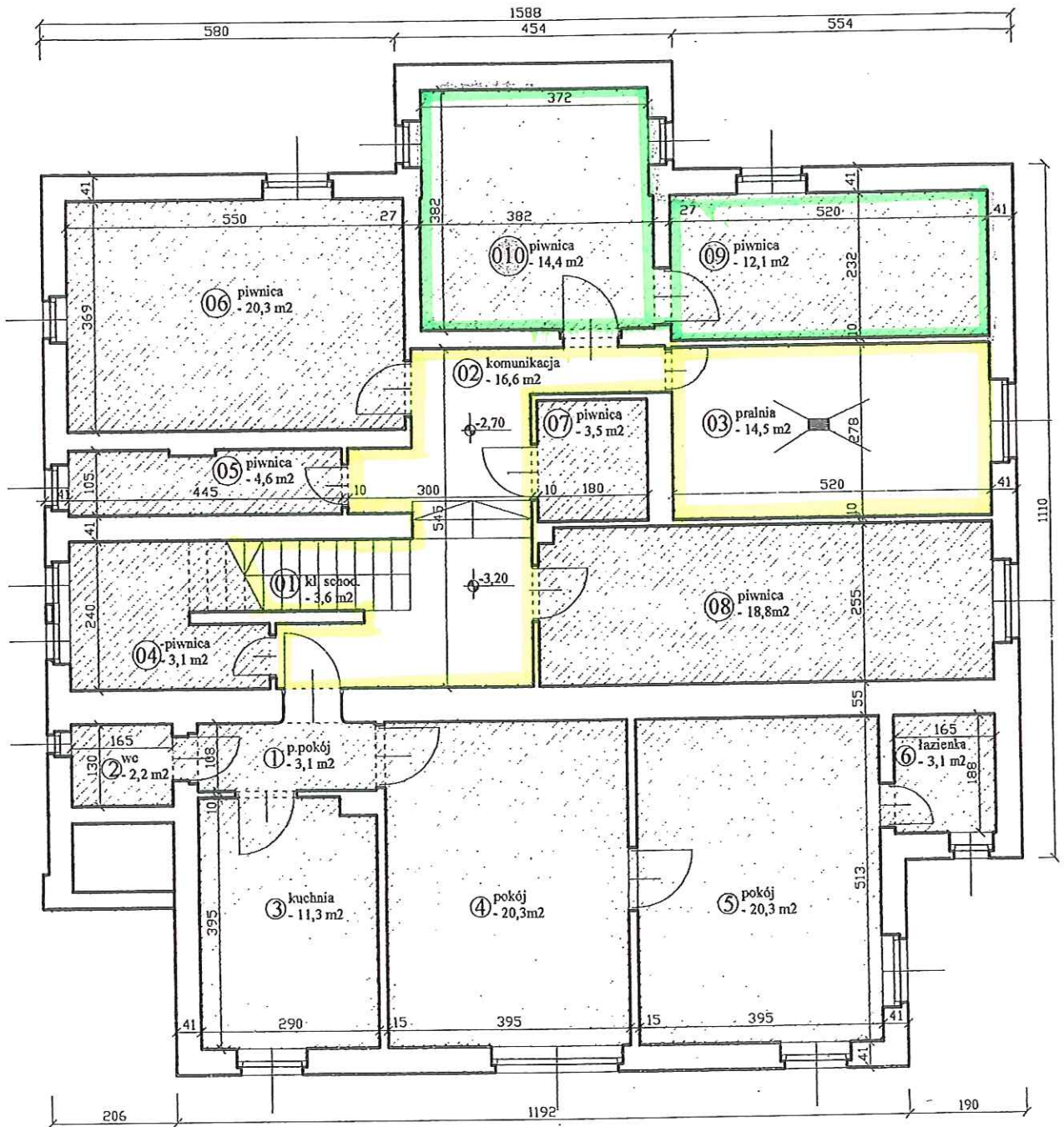

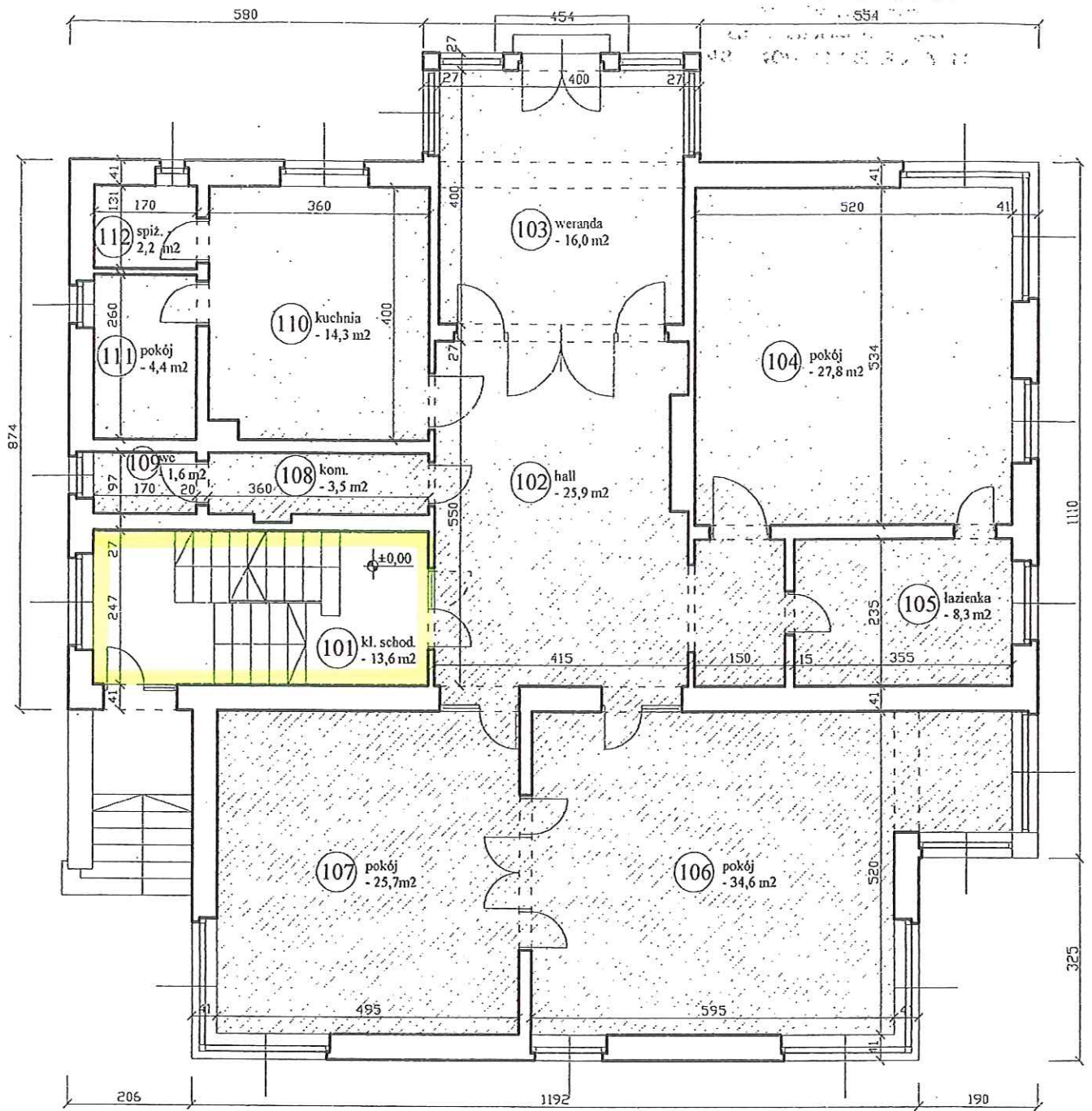

**RZUT PARTERU - podział fizyczny**

**Lokal nr 1 -**

/pom. oznaczone kolorem czerwonym /

**POMIESZCZENIA WSPÓLNEGO UŻYTKOWANIA**

pom. nr 101 - 13,6 m<sup>2</sup>

- pom. nr 102 - 25,9 m<sup>2</sup>
- pom. nr 103 - 16,0 m<sup>2</sup>
- pom. nr 104 - 27,8 m<sup>2</sup>
- pom. nr 105 - 8,3 m<sup>2</sup>
- pom. nr 106 - 34,6 m<sup>2</sup>
- pom. nr 107 - 25,7 m<sup>2</sup>
- pom. nr 108 - 3,5 m<sup>2</sup>
- pom. nr 109 - 1,6 m<sup>2</sup>
- pom. nr 110 - 14,3 m<sup>2</sup>
- pom. nr 111 - 4,4 m<sup>2</sup>
- pom. nr 112 - 2,2 m<sup>2</sup>
- razem 164,3 m<sup>2</sup>

PRACOWNIA PROJEKTYWNA

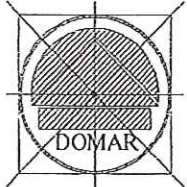
 <b>PRACOWNIA ARCHITEKTONICZNA</b> ul. Jordana 5, 43-400 CIESZYN tel.: 033 852-13-01 wojciechriess@tlen.pl	Investor:	
	Temat: Obiekt: Adres:	Projekt podziału fizycznego istn. bud. mieszkalnego w Cieszynie przy ul. 3 maja
	Nazwa rysunku:	rzut parteru
	projekt:	mgr inż. arch. Wojciech Riess SL-0151
opracowanie:	mgr inż. arch. Szymon W. Riess	<i>[Signature]</i>
	mgr inż. arch. Dominika Zwias	<i>[Signature]</i>
	tech. bud. Anna Kabus	<i>[Signature]</i>
Skala 1:100	nr rysunku A3	
data:	2006	

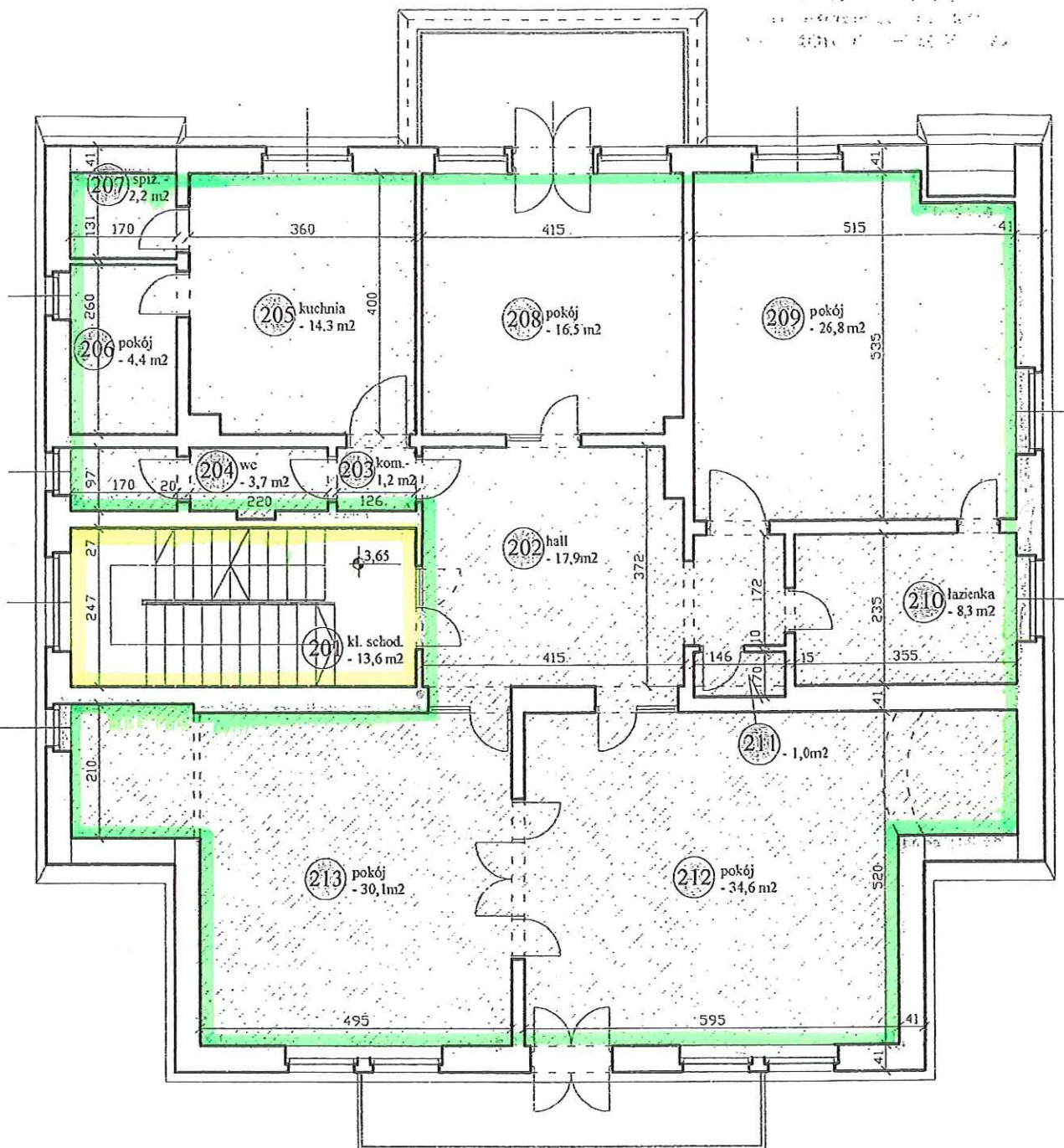

RZUT 1-go PIĘTRA - podział fizyczny

o Lokal nr 2 - *Gmina Cieszyń*  
/pom. oznaczone kolorem zielonym /

POMIESZCZENIA WSPÓLNEGO WYUŻYKOWANIA  
/pom. oznaczone kolorem żółtym /

- o pom. nr 202 - 17,9 m<sup>2</sup>
- o pom. nr 203 - 1,2 m<sup>2</sup>
- o pom. nr 204 - 3,7 m<sup>2</sup>
- o pom. nr 205 - 14,3 m<sup>2</sup>
- o pom. nr 206 - 4,4 m<sup>2</sup>
- o pom. nr 207 - 2,2 m<sup>2</sup>
- o pom. nr 208 - 16,5 m<sup>2</sup>
- o pom. nr 209 - 26,8 m<sup>2</sup>
- o pom. nr 210 - 8,3 m<sup>2</sup>
- o pom. nr 211 - 1,0 m<sup>2</sup>
- o pom. nr 212 - 34,6 m<sup>2</sup>
- o pom. nr 213 - 30,1 m<sup>2</sup>
- o razem - 161,0 m<sup>2</sup>

o pom. nr 101 - 13,6 m<sup>2</sup>

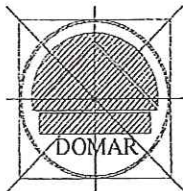
 <b>PRACOWNIA ARCHITEKTONICZNA</b> ul. Jordana 5, 43-400 CIESZYŃ tel: 0/33 852-13-01 wojciechriess@tlen.pl	Investor:	
	Temat: Objekt: Adres:	Projekt podziału fizycznego istn. bud. mieszkalnego w Cieszyń przy ul. 3 maja
	Nazwa rysunku:	rzut 1-go piętra
	projekt:	mgr inż. arch. Wojciech Riess <i>WR</i> SL-0151
	opracowanie:	mgr inż. arch. Szymon W. Riess <i>SWR</i>
		mgr inż. arch. Dominika Zwias <i>DZ</i>
	tech. bud.	Anna Kabus <i>AK</i>
Skala 1:100	nr rysunku A4	
data:	2006	

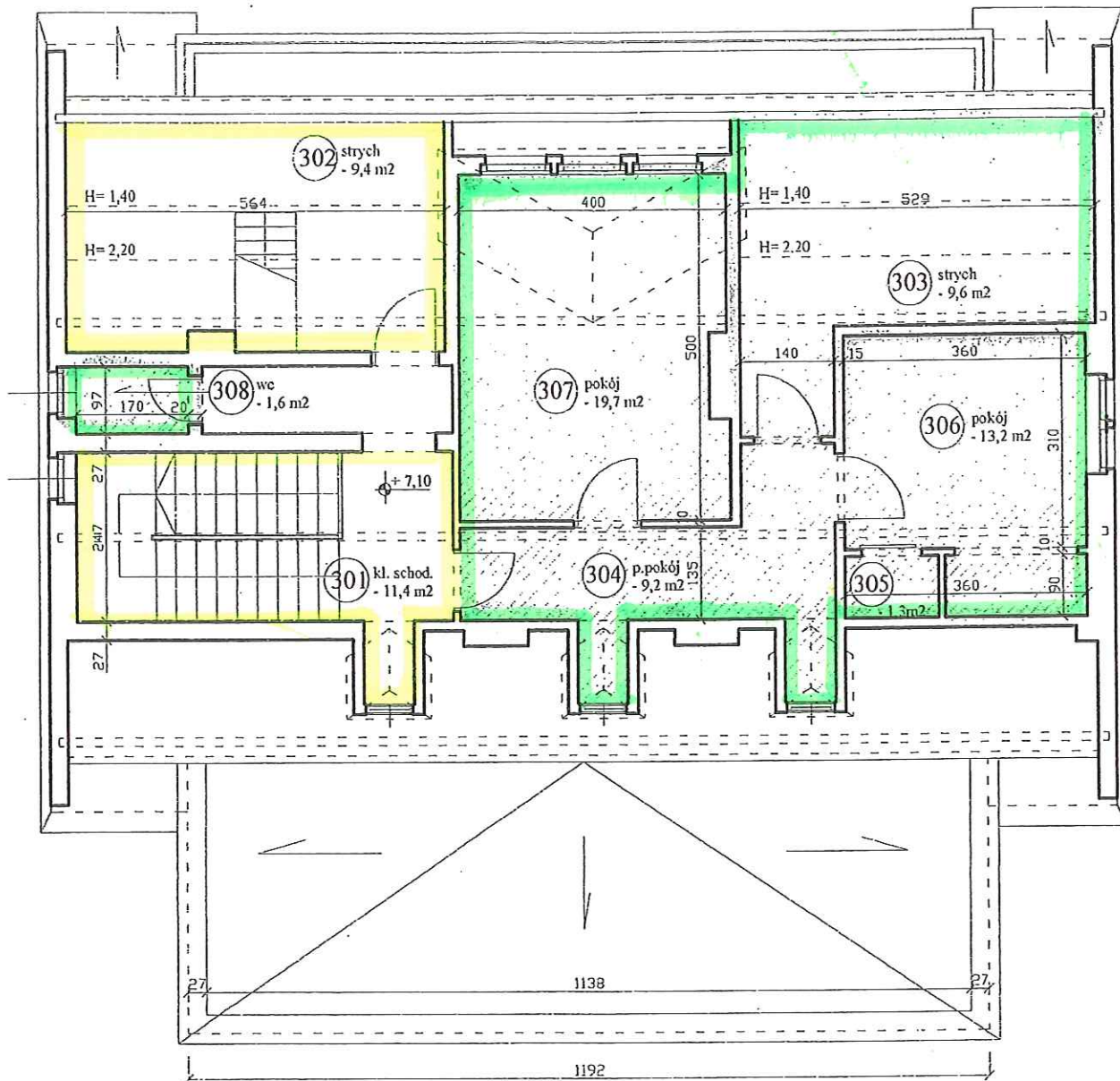

RZUT PODDASZA - podział fizyczny

Lokal nr 2 - *ymina Cieszyn*  
/pom. oznaczone kolorem zielonym /

pom. nr 304 - 9,2 m<sup>2</sup>  
pom. nr 305 - 1,3 m<sup>2</sup>  
pom. nr 306 - 13,2 m<sup>2</sup>  
pom. nr 307 - 19,7 m<sup>2</sup>  
pom. nr 308 - 1,6 m<sup>2</sup>  
razem 45,0 m<sup>2</sup>

pom. nr 303  
strych - 9,6 m<sup>2</sup>  
razem 54,6 m<sup>2</sup>

POMIESZCZENIA WSPÓLNEGO UŻYTKOWANIA  
/pom. oznaczone kolorem żółtym /

pom. nr 301 - 11,4 m<sup>2</sup>  
pom. nr 302 - 9,4 m<sup>2</sup>  
razem 20,8 m<sup>2</sup>

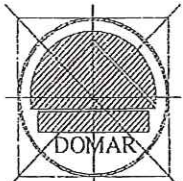
 <p>PRACOWNIA ARCHITEKTONICZNA ul. Jordana 5, 43-400 CIESZYŃ tel.: 0733 852-13-01 wojciechriess@tlen.pl</p>	Investor:	
	Temat: Objekt: Adres:	Projekt podziału fizycznego istn. bud. mieszkalnego w Cieszynie przy ul. 3 maja
	Nazwa rysunku:	rzut poddasza
	projekt:	mgr inż. arch. Wojciech Riess SL-0151 <i>Wojciech Riess</i>
	opracowanie:	mgr inż. arch. Szymon W. Riess <i>SWR</i>
		mgr inż. arch. Dominika Zwias <i>DZ</i>
	tech. bud.	Anna Kabus <i>Anna Kabus</i>
Skala 1:100	nr rysunku A5	
data:	2006	

PRACOWNIA ARCHITEKTONICZNA

WZKSTWAJ...  
 ul. Jordana 5, 43-109 CIESZYŃ  
 tel: 033 852-13-01  
 wojciechriess@len.pl



RZUT PODDASZA - podział fizyczny

POMIESZCZENIA WSPÓLNEGO UŻYTKOWANIA /pom. oznaczone kolorem żółtym /

pom. nr 401 - 6,8 m2

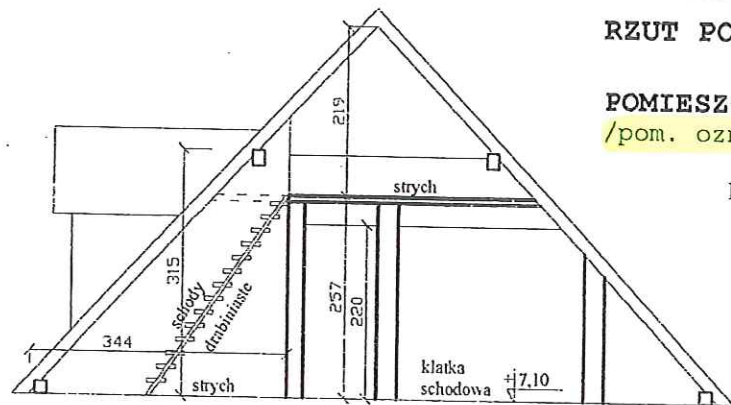

schemat przekroju przez strych

 PRACOWNIA ARCHITEKTONICZNA ul. Jordana 5, 43-109 CIESZYŃ tel: 033 852-13-01 wojciechriess@len.pl	Investor:	
	Tytuł: Obiekt: Adres:	Projekt podziału fizycznego istn. bud. mieszkalnego w Cieszyńce przy ul. 3 maja
	Nazwa rysunku:	rzut strychu
	projekt:	mgr inż. arch. Wojciech Riess SL-0151 <i>[Signature]</i>
	opracowanie:	mgr inż. arch. Szymon W. Riess <i>[Signature]</i>
		mgr inż. arch. Dominika Zwiast <i>[Signature]</i>
	tech. bud.	Anna Kabus <i>[Signature]</i>
Skala 1:100	nr rysunku A6	
data:	2006	