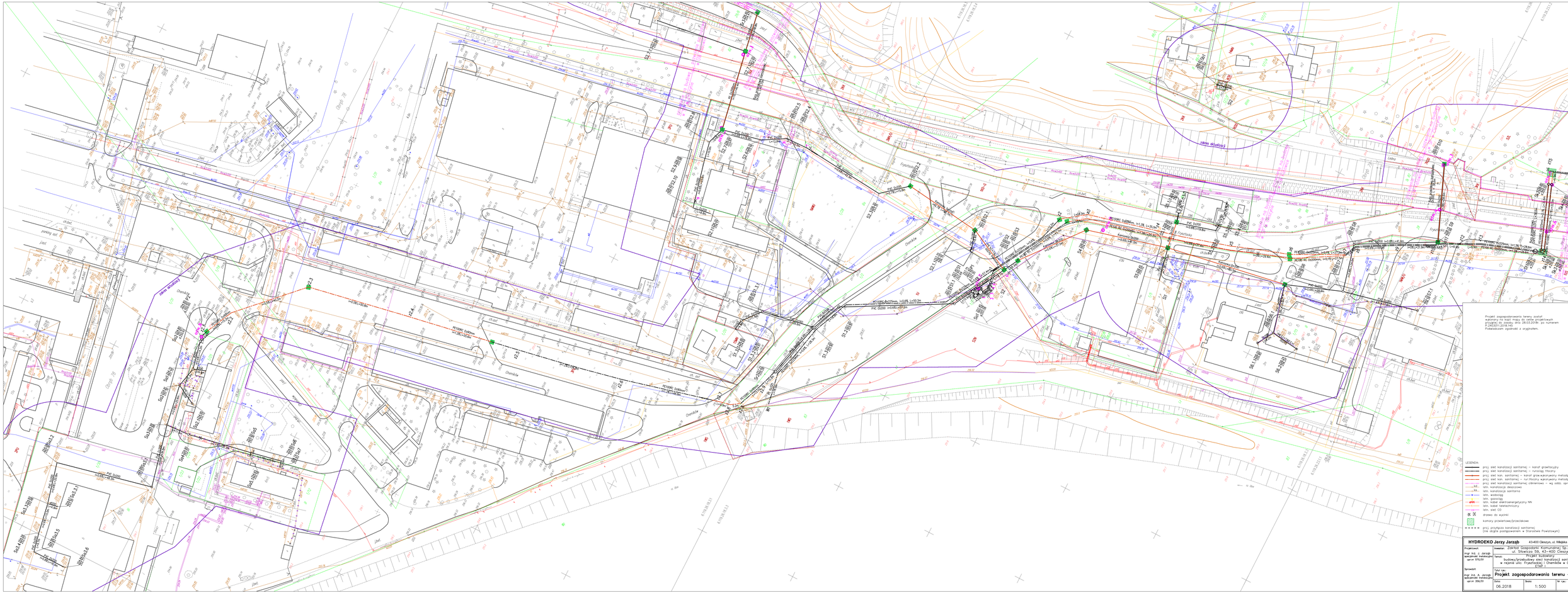

Projekt zagospodarowania terenu został wykonany na kopii mapy do celów projektowych przyjętej do zasobu dnia 28.03.2018r. po numerem P.2482/01.2018.140
Poświadczam zgodność z oryginałem.

LEGENDA:

- proj. sieć kanalizacji sanitarnej – kanał grawitacyjny
- proj. sieć kanalizacji sanitarnej – rurociąg tłoczny
- proj. sieć kan. sanitarnej – kanał grawitacyjny metodą przeciśnięcia
- proj. sieć kan. sanitarnej – rur tłoczny wykonywany metodą przewiertu
- proj. sieć kanalizacji sanitarnej (zbiorowa – wg odds. opracowania
- kd istn. kanalizacja deszczowa
- ks istn. kanalizacja sanitarna
- istn. wodociąg
- istn. gazociąg
- istn. kabel elektroenergetyczny NN
- istn. kabel teletechniczny
- istn. sieć CO
- drzewo do wycinki
- komory przewiertowe/przeciskowe
- proj. przyłącza kanalizacji sanitarnej (na odcięte postępowaniem w Starostwie Powiatowym)

HYDROEKO Jerzy Jarząb	43-400 Cieszyn, ul. Wiejska 51
Projektował: mgr inż. J. Jarząb, upr.nr 376/01	Inwestor: Zakład Gospodarki Komunalnej Sp.zoo. ul. Stawowa 55, 43-400 Cieszyn
Sprawdził: mgr inż. A. Jarząb, upr.nr 376/01	Tytuł: Projekt budowlany budowy/przebudowy sieci kanalizacji sanitarnej w rejonie ulic: Frysztacka i Chemików w Cieszynie (ZAP.)
	Tytuł rys.: **Projekt zagospodarowania terenu – cz.1**
	Data: 06.2018 · Skala: 1:500 · Nr rys.: 2/1