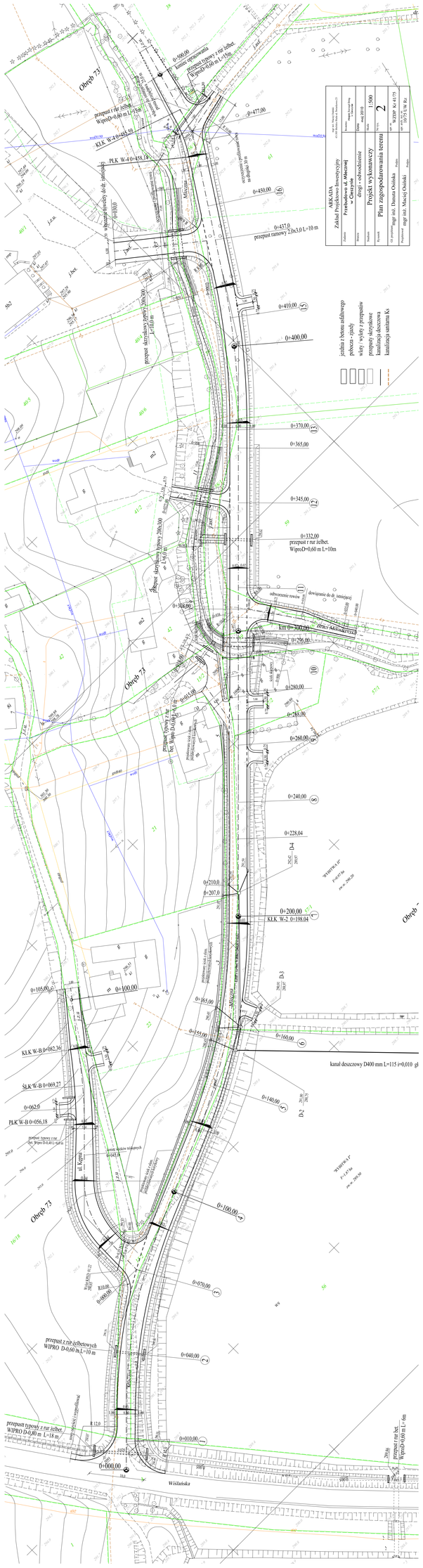
ARKADA
Zakład Projektowo Inwestycyjny
Przedsiębiorstwo Wielobranżowe
drogi - odwodnienie
Projekt wykonawczy
Plan zagospodarowania terenu
1:500
2
mgr inż. Dariusz Osiecka
mgr inż. Maciej Osiecki
Obręb 73
Wiślańska
km 0+304,00
km 0+504,00
0+000,00
0+010,00
0+040,00
0+070,00
0+100,00
0+140,00
0+160,00
0+165,00
0+200,00
0+207,0
0+210,0
0+228,04
0+240,00
0+260,00
0+280,00
0+296,00
0+332,00
0+345,00
0+365,00
0+370,00
0+400,00
0+410,00
0+437,00
0+450,00
0+477,00
0+488,00
przepust typowy z rur żelbet. WiproD-0,60 m L=10m
przepust z rur żelbetowych WIPRO D-0,60 m L=18 m
przepust typowy z rur żelbet. WiproD-0,60 m L=18m
przepust skrzynkowy typowy 200x200 L=10 m
przepust typowy z rur żelbet. WiproD-0,60 m L=10m
kanał deszczowy D400 mm L=115 i=0,010 gł
kanał deszczowy D400 mm L=115 i=0,010 gł
KLK W-B 0+082,36
KLK W-B 0+069,27
KLK W-B 0+056,18
KLK W-2 0+198,04
PLK W-1 0+458,16
KLK W-2 0+485,59
D-1
D-2
D-3
D-4
ul. Wiślana
ul. Mostowa
jezdnia z betonu asfaltowego
pobocza - zjazdy
włoty / wyloty z przepustów
przepusty skrzynkowe
kanalizacja deszczowa
kanalizacja sanitarna Ks