

# RZUT PIWNIC - docieplenie ścian zewnętrznych

skala 1:100

- \_\_\_\_\_ tynki wewnętrzne renowacyjne
- \_\_\_\_\_ istniejący mur
- \_\_\_\_\_ tynk cementowy uzupełniający
- \_\_\_\_\_ izol. przeciwwilgociowa powłokowa
- \_\_\_\_\_ styropian gr.10cm
- \_\_\_\_\_ membrana typu FONDULINE
- \_\_\_\_\_ żwir /warstwa filtrująca/
- \_\_\_\_\_ drenaż opaskowy /powyżej
- \_\_\_\_\_ posadowienia fundamentów
- \_\_\_\_\_ i poniżej posadzki piwnic

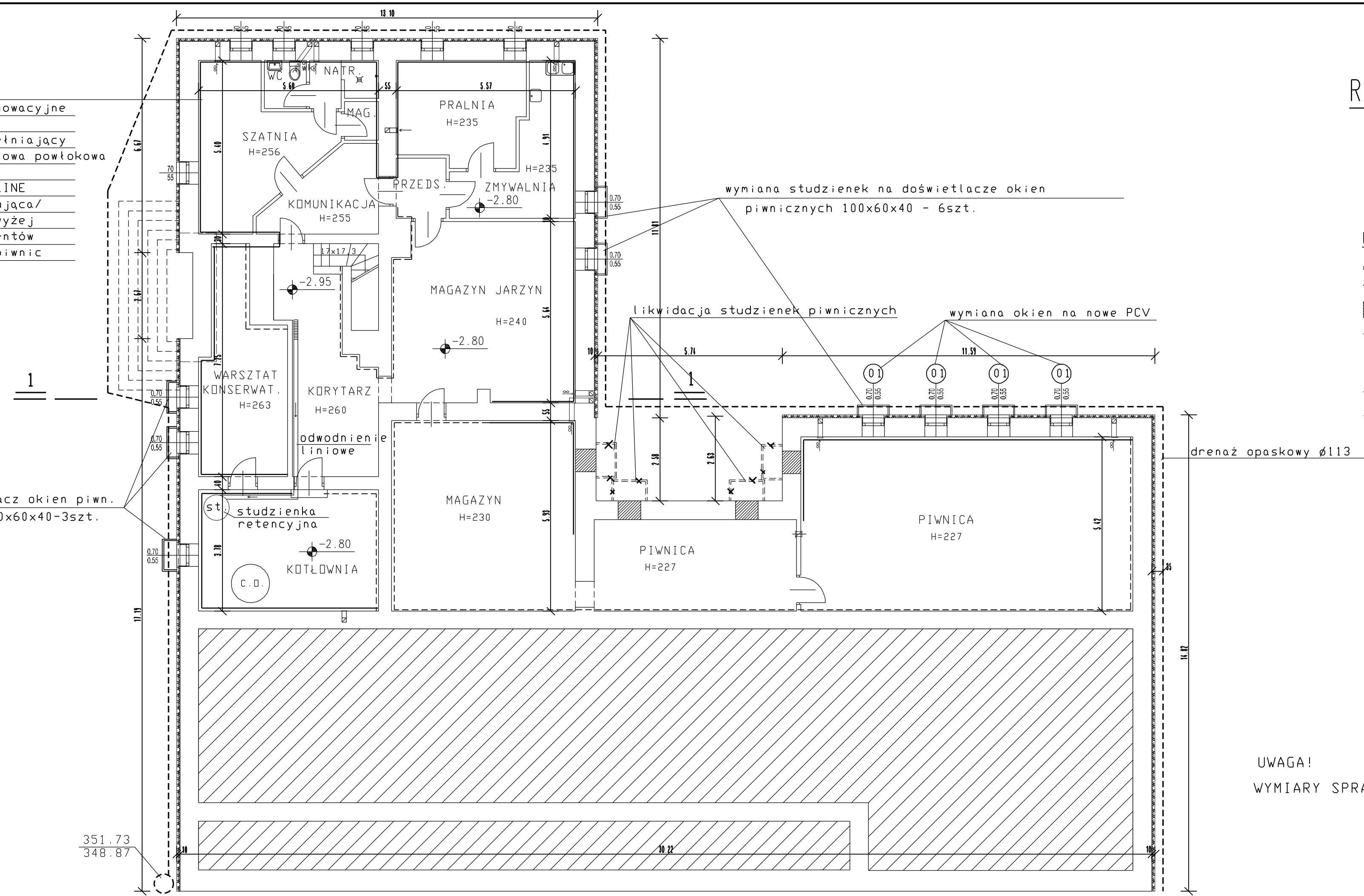

## LEGENDA:

- STYROPIAN GR. 10cm
- STYROPIAN GR. 2cm
- ▨ Zamurowania
- \_\_\_\_\_ Skucie istniejących tynków, osuszenie i nałożenie tynków nowych renowacyjnych do pełnej wysokości ścian
- Jak wyżej, tylko do wysokości 1,5m
- Założenie izolacji poziomej ciekłokrystalicznej w poziomie posadzki oraz sufitu + izolacja płynna powierzchni ściany
- (st) Studzienka retencyjna ø 80 h=0,50m +pompa elektryczna z pływakiem

UWAGA!  
WYMIARY SPRAWDZIĆ I UZGODNIĆ NA BUDOWIE

"DOMINO-ART" autorska pracownia projektowa 43-400 Cieszyń, ul. Św. Jerzego 6		arch. Karol Tyrna Tel/Fax 33 852 11 70
OBIEKT: Cieszyń, ul. Trzaskowskiego 4 - dz. nr 2/75, obr. 57 Przedskokole nr 2 - termomodernizacja budynku	SYMBOL: DA/305	
INWESTOR: Gmina Cieszyń 43-400 Cieszyń, Rynek 1	SKALA: 1:100	
TREŚĆ: RZUT PIWNIC - docieplenie ścian zewnętrznych	DATA: 06-2014	
AUTOR: mgr inż. arch. Karol Tyrna Upr. nr BPP 461/82	NR RYS: 10	
OPRACOWAŁ: techn. Rata Golec		