

RZĘDNA NIWELETY ISTNIEJĄCEJ		316,70		316,51		316,36		316,11		316,04		315,94		315,99		316,22
RZĘDNA NIWELETY NOWO PROJEKOWANEJ		316,80		316,68		316,52		316,22		316,22		316,22		316,22		316,22
ODLEGŁOŚĆ W RZUCIE		3208		2915		2508		1765		1556		502		147		0,00

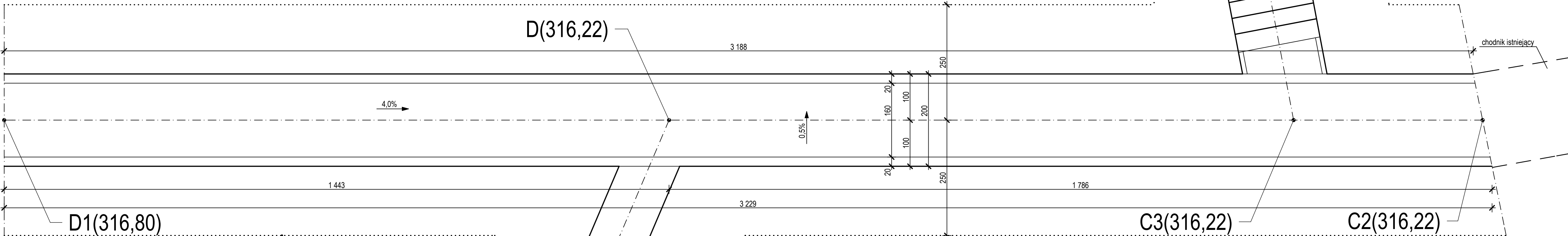
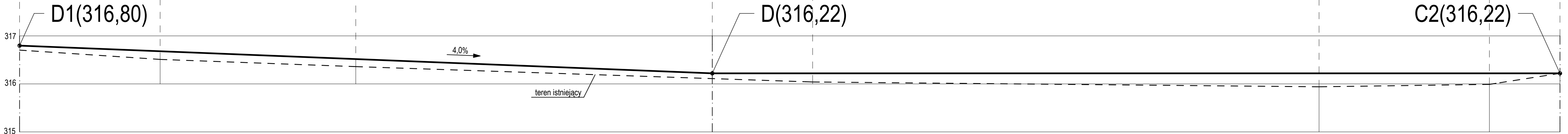

ZESTAWIENIE

TYP I KOLOR KOSTKI	IŁOŚĆ
JADAR - "BULWAR" (kolor szary)	51,33 m2
JADAR - "HOLLAND" (kolor beżowy)	12,83 m2

linia rozgraniczająca szczegółowy
zakres opracowania

UWAGA : UKŁAD WARSTW ORAZ SPOSÓB UŁOŻENIA
WYKONAĆ WG. RYS. 2.1

TEMAT: Projekt zagospodarowania terenów rekreacyjnych Cieślarówka-projekt zamienny				STUDIO PROJEKTOWE K.CIENIAŁA 43-400 CIESZYN, UL. BESKIDZKA 5 TEL. (33) 85 22 184			
ADRES: Cieszyn, dz. nr 2/12, 2/9						STRONA.	
INWESTOR: Gmina Cieszyn, Cieszyn ul. Rynek 1						NR RYS. 2.3	
PROJEKTOWAŁ: mgr inż. arch. Krzysztof CIENIAŁA		UPR. : 223/89 B-B		NR ARCH.			
SPRAWDZIŁ				DATA 04.2014			
OPRACOWAŁ				PROJEKT BUDOWLANY			
TREŚĆ RYSUNKU : Odcinek chodnika od pkt. C2 do D1						SKALA 1:50	