M.Cieszyn

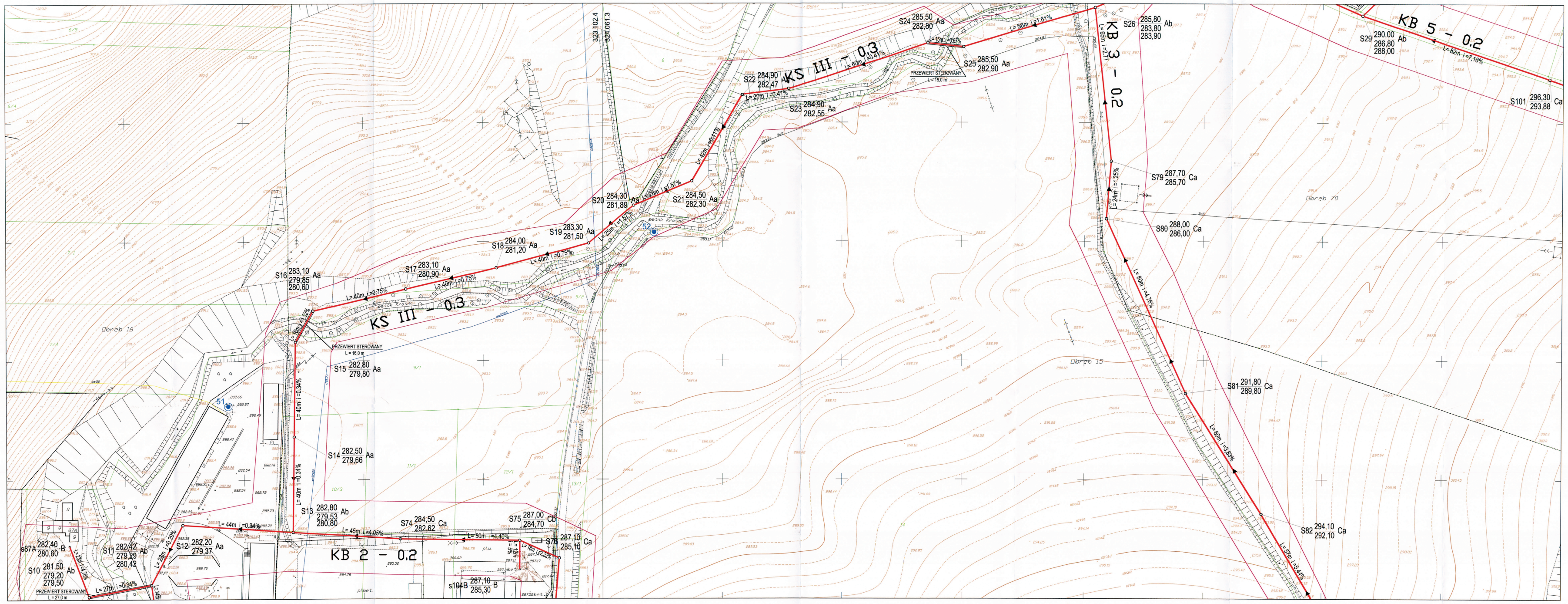

OZNACZENIA:

- ZAKRES AKTUALIZACJI MAPY
- 13 – OTWÓR GEOLOGICZNY
- Granice działek
- 84/3 – Numery działek
- PRZEWIERT
- RURA OCHRONNA

ISTNIEJĄCE UZBROJENIE PODZIEMNE

- gA – PRZEWODY GAZOWE
- eNN – PRZEWODY ELEKTRYCZNE
- tA – KABLE TELEKOMUNIKACYJNE
- wA – PRZEWODY WODNE
- ks – PRZEWODY KANALIZACJI SANIT. I DESZCZ.
- co – PRZEWODY C.O i C.C.W.

OZNACZENIA (ELEMENTY PROJEKTOWANE)

- PROJ. KANALIZACJA SANITARNA
- S131 / s20 – PROJEKTOWANE STUDZIENKI SANITARNE:
- A – Średnica 1000 mm
- B – Średnica 425 mm
- C – Średnica 600 mm
- a – studnia przelotowo lub załomowa
- b – studnia połączeniowa
- k – studnia kaskadowa

541.323.102.4

541.324.061.3

skala 1 :500

KOPIA MAPY ZASADNICZEJ

KERG : 900-12/2002

Aktualilzacja mapy została wykonana przez GPW XYZ w Cieszynie

2004.11.23

Nakładki tematyczne	
Sytuacji powierzchniowej	S
Rzeźby terenu	W
Uzbrojenia	U
Ewidencji gruntu	E

Nie wyklucza się w terenie innych nie wykazanych na niniejszej mapie urządzeń podziemnych , które nie były zgłoszone do inwentaryzacji lub o których brak jest informacji w instytucjach branżowych

INWESTOR:

ZAKŁAD GOSPODARKI KOMUNALNEJ W CIESZYNIE
43-400 CIESZYN, UL.SŁOWICZA 59

BIURO PROJEKTÓW BUDOWNICTWA KOMUNALNEGO
BPBK KATOWICE
SPÓŁKA Z O. O. 40-062 KATOWICE, UL. SOBIESKIEGO 2

PRZEDSIĘWZIĘCIE LUB ZADANIE:			ZNAK OPRAC.
BUDOWA KANALIZACJI SANITARNEJ W CIESZYNIE KRASNEJ			KT – 2475
ZNAK PRACOWNI: G - 2	OBIEKT: Kanalizacja sanitarna ETAP I		NR RYSUNKU: A/3
KIER. PRACOWNI: inż.A.Rybicki	RODZAJ OPRACOWANIA: PROJEKT ZAGOSPODAROWANIA TERENU		STADIUM: PB + PW
TYTUŁ RYSUNKU: ZAGOSPODAROWANIE TERENU - SYTUACJA ARKUSZ 3			SKALA: 1:500
OPRACOWAŁ: inż.Krystyna Ciszak Nr OS - IV -7210/451/88 specjal.instal.- inż.	ZAPROJEKTOWAŁ: mgr inż.Zofia Matulka Nr OS-IV-7210/R-45/77 specjal. instal.-inż.	SPRAWDZIŁ: mgr inż.Stanisław Korla upr.bud.nr 135/87 specj.instal. - inż.	DATA: 02.2005