M.Cieszyn

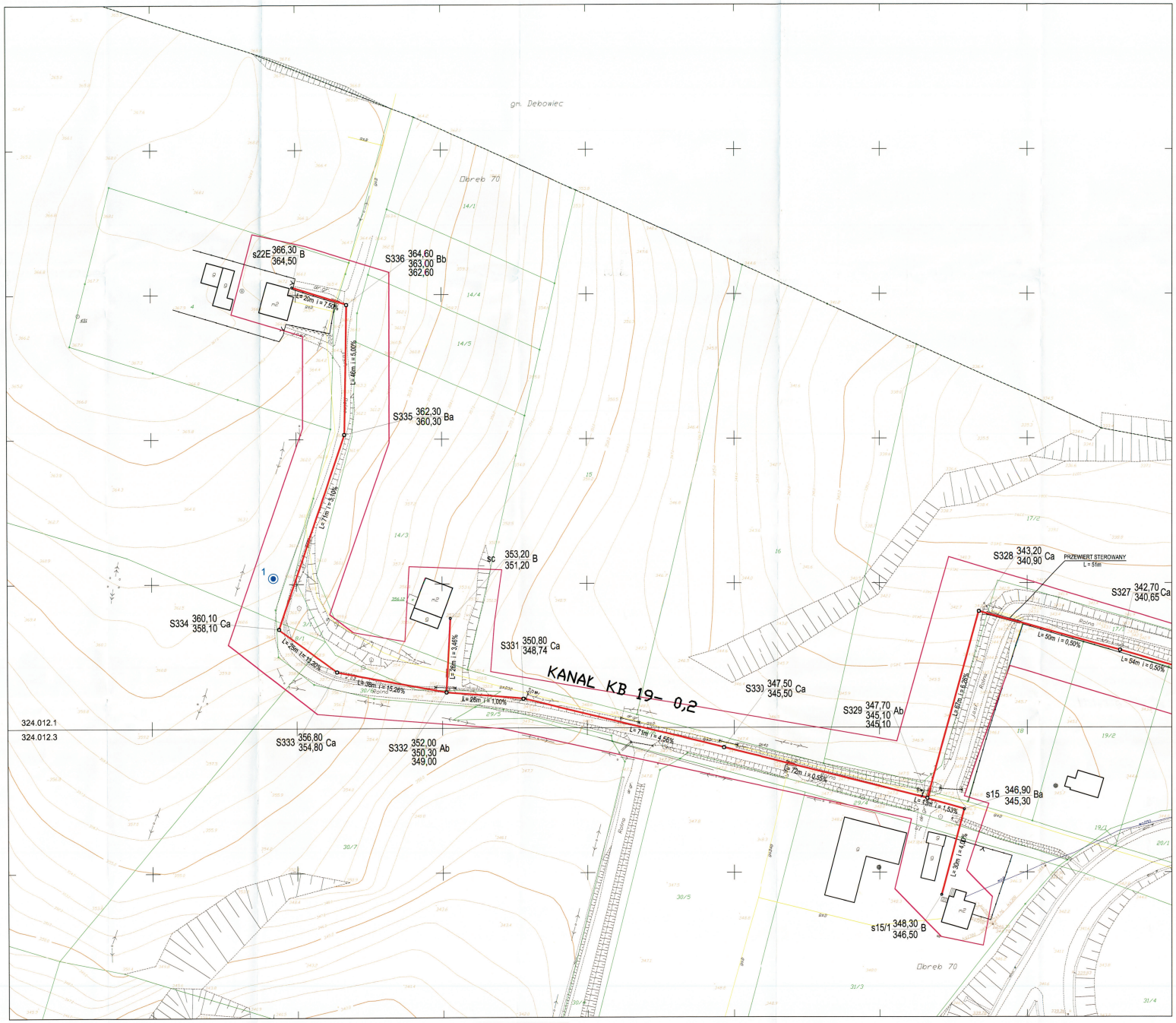

541.324.012.1
541.324.012.3

skala 1 :500

MAPA ZASADNICZA

KERG : 900-12/2002

Aktualizacja mapy została wykonana przez GPW XYZ w Cieszynie 2004.11.23

Nakładki tematyczne	
Sytuacji powierzchniowej	S
Rzeźby terenu	W
Uzbrojenia	U
Ewidencji gruntu	E

Nie wyklucza się w terenie innych nie wykazanych na niniejszej mapie urządzeń podziemnych , które nie były zgłoszone do inwentaryzacji lub o których brak jest informacji w instytucjach branżowych

O Z N A C Z E N I A:

- ZAKRES AKTUALIZACJI MAPY
- 13 OTWÓR GEOLOGICZNY
- GRANICE DZIAŁKI
- 84/3 NUMERY DZIAŁEK
- PRZEWIERT
- RURA OCHRONNA

ISTNIEJĄCE UZBROJENIE PODZIEMNE

- gA PRZEWODY GAZOWE
- eNN PRZEWODY ELEKTRYCZNE
- tA KABLE TELEKOMUNIKACYJNE
- wA PRZEWODY WODNE
- ks PRZEWODY KANALIZACJI SANIT. I DESZCZ.
- co PRZEWODY C.O i C.C.W.

OZNACZENIA (ELEMENTY PROJEKTOWANE)

- PROJ. KANALIZACJA SANITARNA
- S131 s20 PROJEKTOWANE STUDZIENKI SANITARNE:

A	Średnica 1000 mm
B	Średnica 425 mm
C	Średnica 600 mm
a	studnia przelotowo lub zalomowa
b	studnia połączeniowa
k	studnia kaskadowa

INWESTOR:
ZAKŁAD GOSPODARKI KOMUNALNEJ W CIESZYNIE
43-400 CIESZYN, UL.SŁOWICZA 59

BIURO PROJEKTÓW BUDOWNICTWA KOMUNALNEGO
BPBK KATOWICE
SPÓŁKA Z O. O. 40-082 KATOWICE, UL. SOBIESKIEGO 2

PRZEDSIĘWZIĘCIE LUB ZADANIE: BUDOWA KANALIZACJI SANITARNEJ W CIESZYNIE KRASNEJ		ZNAK OPRAC. KT - 2475
ZNAK PRACOWNI: G - 2	OBCHT: Kanalizacja sanitarna ETAP II	NR RYSUNKU: A/21
KIER. PRACOWNI: inż.A.R.Nowak	ROZDZIAŁ OPRACOWANIA: PROJEKT ZAGOSPODAROWANIA TERENU	STADIUM: PB+PW
TYTUŁ RYSUNKU: ZAGOSPODAROWANIE TERENU - SYTUACJA ARKUSZ 21		SKALA: 1:500
OPRACOWAŁ: mgr inż.Małgorzata Macierzyńska	ZAPROJEKTOWAŁ: mgr inż.Zofia Matulka Nr OB-IV-7210/R-45/71 specjal. instal.-inż.	SPRAWDZIŁ: mgr.inż.Stanisław Korla upr.bud.nr 135/87 specj.instal. - inż.
		DATA: 02.2005