

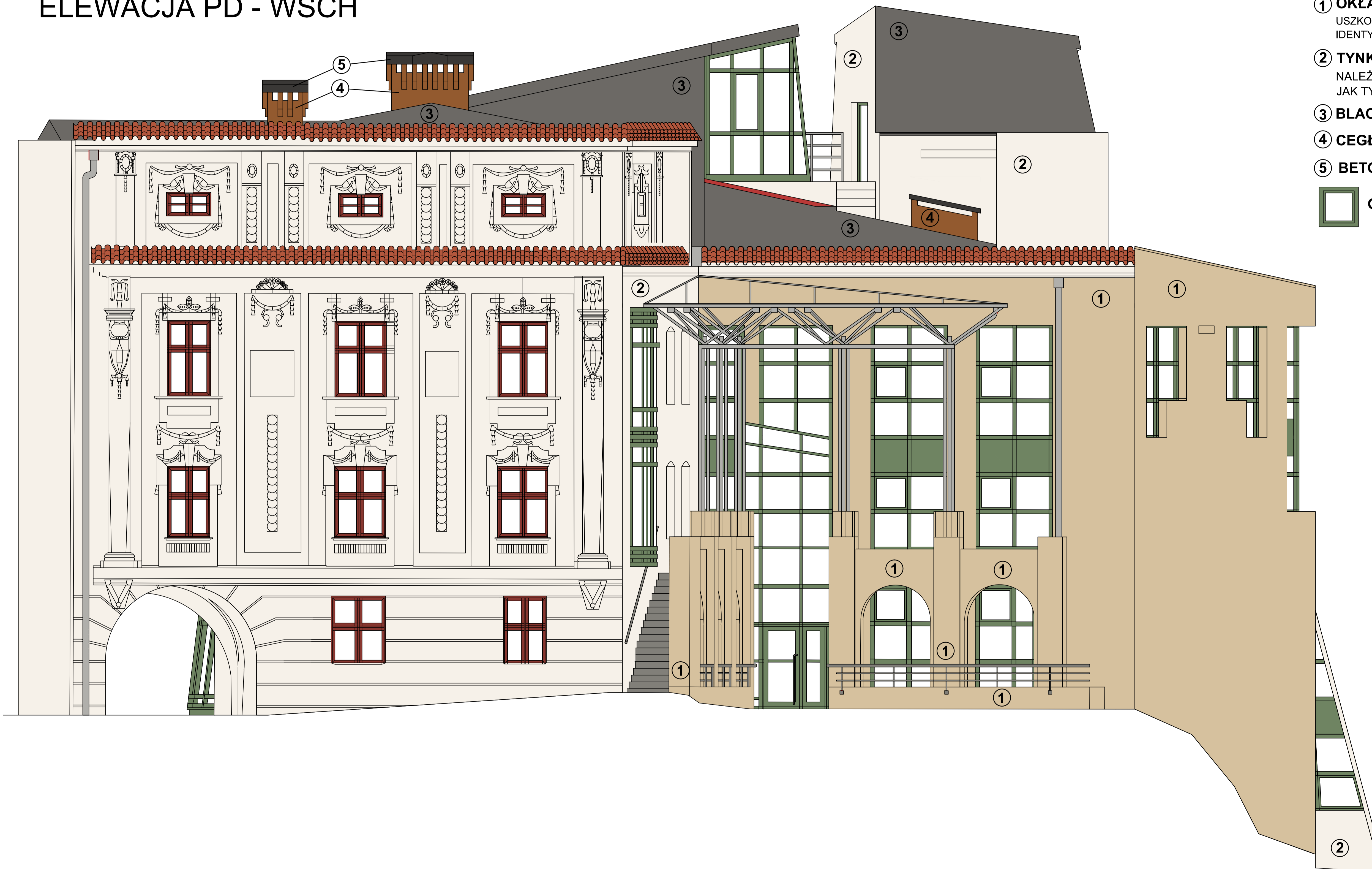

# ELEWACJA PD - WSCH



- ① OKŁADZINA KAMIENNA Z PIASKOWCA  
USZKODZONE ELEMENTY KAMIENNE WYMIENIĆ NA IDENTYCZNE JAK ISTNIEJĄCE
  - ② TYNK KOLOR RAL 1013 OYSTER WHITE  
NALEŻY WYKONAĆ W IDENTYCZNEJ TEKSTURZE JAK TYNK ISTNIEJĄCY
  - ③ BLACHA MIEDZIANA
  - ④ CEGŁA KLINKIEROWA
  - ⑤ BETON
-  OKNO UCHYLNE

 <small>Generalny Realizator Inwestycji Budowlanych i Usług Inżynierskich</small>		
Uj. inż., wyk.	mgr.inż Roman Mucha Upr. 412/88	Podpis:
Uj. inż., arch.	mgr.inż arch. Agnieszka Rokita	Podpis:
Uj. inż. i. skł.	mgr.inż Dariusz Krzyk Upr. 410/2000	Podpis:
Inwestor: Gmina Cieszyń - Książnica Cieszyńska, ul. Mennicza 46, 43-400 Cieszyń		
Nazwa projektu: PROJEKT BUDOWLANY Remontu Książnicy Cieszyńskiej		
PROJEKT ARCHITEKTONICZNO-BUDOWLANY		
ELEWACJA PD - WSCH.		Skala: 1:50
		Nr rys: R.3