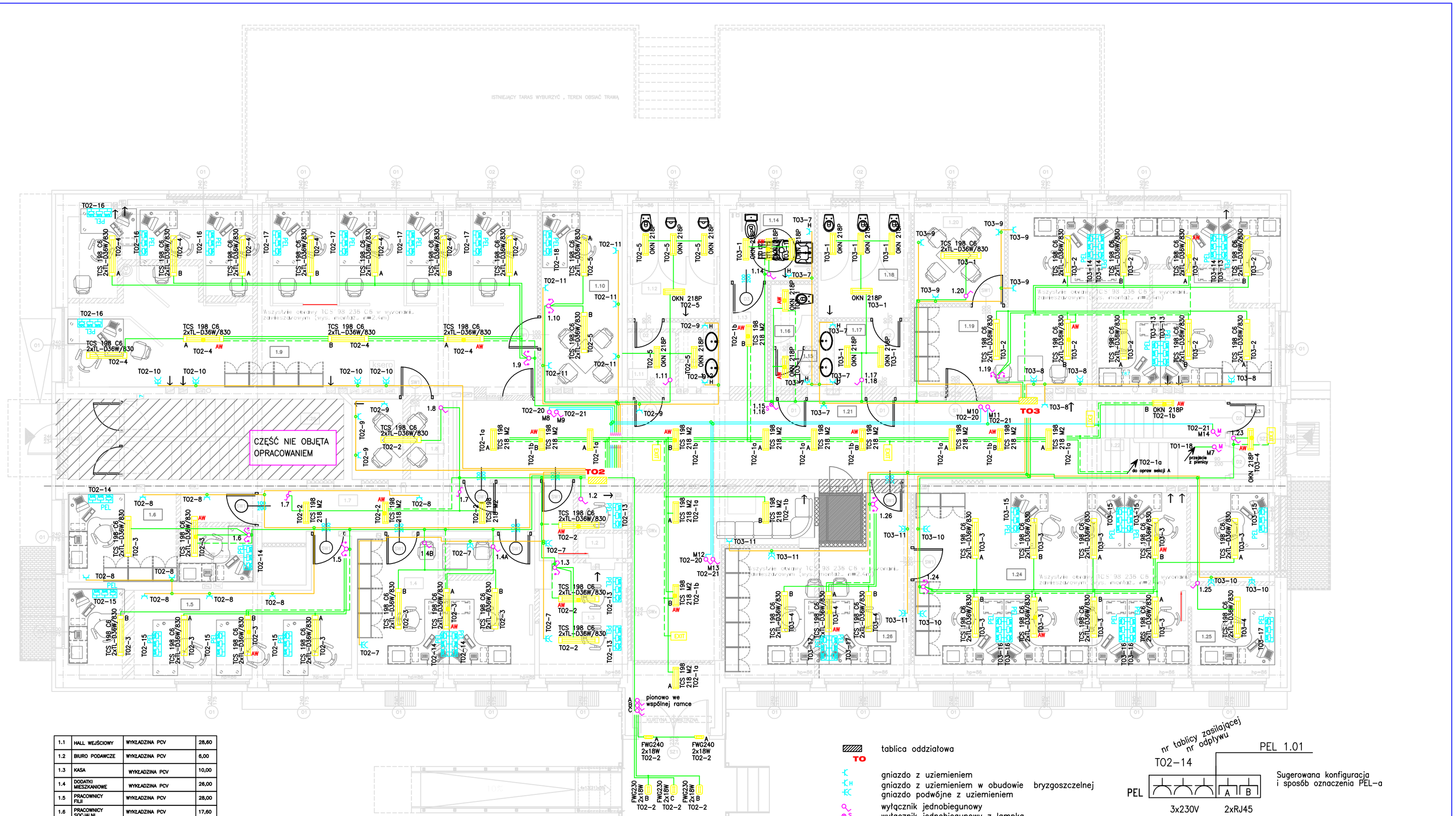

1.1	HALL WEJŚCIOWY	WYKŁADZINA PCV	28,60
1.2	BIURO PODAWCZE	WYKŁADZINA PCV	6,00
1.3	KASA	WYKŁADZINA PCV	10,00
1.4	DODATKI MIESZKANIOWE	WYKŁADZINA PCV	26,00
1.5	PRACOWNICY FILII	WYKŁADZINA PCV	28,00
1.6	PRACOWNICY SOCJALNI	WYKŁADZINA PCV	17,60
1.7	KORYTARZ	WYKŁADZINA PCV	12,60
1.8	POKÓJ SPOTKAŃ	WYKŁADZINA PCV	8,50
1.9	DZIAŁ PRACY ŚRODOWISKOWEJ	WYKŁADZINA PCV	90,00
1.10	SALA ROZMÓW	WYKŁADZINA PCV	15,00
1.11	PRZEDSIONEK WC	PŁYTKI CERAMICZNE	6,30
1.12	WC MĘSKIE PRACOWNICY	PŁYTKI CERAMICZNE	10,80
1.13	KORYTARZ	WYKŁADZINA PCV	4,60
1.14	WC NIEPEŁNOSPR OGÓLNODOSTĘPNE	PŁYTKI CERAMICZNE	6,30
1.15	PRZEDSIONEK WC	PŁYTKI CERAMICZNE	1,60
1.16	WC MĘŻSZCZYŹNI OGÓLNODOSTĘPNE	PŁYTKI CERAMICZNE	2,80
1.17	PRZEDSIONEK WC	PŁYTKI CERAMICZNE	6,30
1.18	WC KOBIETY PRACOWNICY	PŁYTKI CERAMICZNE	10,80
1.19	DZIAŁ PRACY SPECJALISTYCZNEJ	WYKŁADZINA PCV	60,00
1.20	POKÓJ SPOTKAŃ	WYKŁADZINA PCV	9,50
1.21	KOMUNIKACJA	WYKŁADZINA PCV	54,00
1.22	SCHODY	WYKŁADZINA PCV	10,30
1.23	PRZEDSIONEK	WYKŁADZINA PCV	4,70
1.24	DZIAŁ ŚWIADCZEŃ	WYKŁADZINA PCV	62,00
1.25	KIEROWNIK	WYKŁADZINA PCV	9,00
1.26	DZIAŁ ŚWIADCZEŃ	WYKŁADZINA PCV	27,90
	RAZEM		529,20

LEGENDA

- OPK 236 — B — świetlówkowa oprawa nasufitowa pyłoszczelna
- OPK 218 — świetlówkowa oprawa nasufitowa pyłoszczelna
- OKN 236P — świetlówkowa oprawa nasufitowa
- OKN 218P — świetlówkowa oprawa nasufitowa
- TCS 214 C5 2xTL-D36W — rastrowa oprawa nasufitowa
- TBS 630 414 M2 — rastrowa oprawa nasufitowa
- FCH 146 2x18W — nasufitowa oprawa downlight
- TCS 198 218 M2 — rastrowa oprawa nasufitowa
- TCS 198 236 C6 — rastrowa oprawa nasufitowa w wykonaniu zawieszakowym
- TCS 198 218 C6 — rastrowa oprawa nasufitowa w wykonaniu zawieszakowym
- FWG240 2x18W — świetlówkowa oprawa nasufitowa ścienna, pyło i strugo szczelna
- EXIT — oprawa bezpieczeństwa HYBRYD
- AW — oprawa z modułem awaryjnym
- +A, +B, +... — numery sekcji

przewód zasilający:
- oświetlenie – 3x1,5mm
- gniazda – 3x2,5mm
- łączniki mono – 2x1mm
- zasilanie opraw awaryjnych
- puszka instalacyjna

Wszystkie oprawy TCS198 z rastrem C6 w wykonaniu zawieszakowym (wys. montażu h=2.4m)

UWAGA:

W przypadku odstąpienia na etapie wykonastwa od zaproponowanej aranżacji wnętrz (ustawienia biurek) na rzecz innej, należy skorygować położenie opraw oświetleniowych w pomieszczeniach biurowych.

- TO — tablica oddziałowa
- gniazdo z uziemieniem
- gniazdo z uziemieniem w obudowie bryzgoszczelnej
- gniazdo podwójne z uziemieniem
- wyłącznik jednobiegunowy
- wyłącznik jednobiegunowy z lampką
- wyłącznik jednobiegunowy monostabilny
- wyłącznik dwubiegunowy
- wyłącznik schodowy

wył. schodowy

Schemat równoważny:

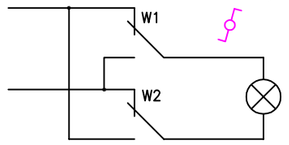

UWAGA:

Dla zachowania czytelności rysunku, PEL–e bez zachowania skali.

UWAGA:

Punkty elektryczno logiczne PEL nie wchodzą w zakres niniejszego opracowania, jednak w celu zbilansowania ilości punktów zasilających w niniejszym opracowaniu wskazano miejsca instalacji punktów elektryczno logicznych PEL. Rozmieszczenie punktów PEL na niniejszym rysunku powinno służyć jako wytyczna dla projektanta instalacji teletechnicznej.
Okablowanie linii logicznej i elektrycznej PEL'i nie stanowi przedmiotu niniejszego opracowania.

PRACOWNIA ARCHITEKTONICZNO–URBANISTYCZNA A3, 44–100 GLIWICE UL.BEDNARSKA 4 tel: 032 238 96 85

TEMAT PROJEKTU:	ZMIANA SPOSOBU UŻYTKOWANIA BUDYNKU PRZEDSZKOLA NR 19 W CIESZYNIE POŁĄCZONA Z TERMOMODERNIZACJĄ BUDYNKU		PROJEKTOWAL:	mgr inz. B. Pokomeda upr. bud. nr SLK/0998/POOE/05
ADRES:	CIESZYN,UL.SKRAJNA 5			
TEMAT RYSUNKU:	OKABLOWANIE OSPRZĘTU OŚWIETLENIOWEGO–PARTER		SPRAWDZIŁ:	Jan Machoński upr. bud. nr 640/76
INWESTOR:	URZĄD MIEJSKI W CIESZYNIE 43–400 CIESZYN,RYNEK 1			
FAZA/BRANZA: PW/ELEKTR.	DATA: styczeń 2008	SKALA: 1:100	NR RYSUNKU:	E–13