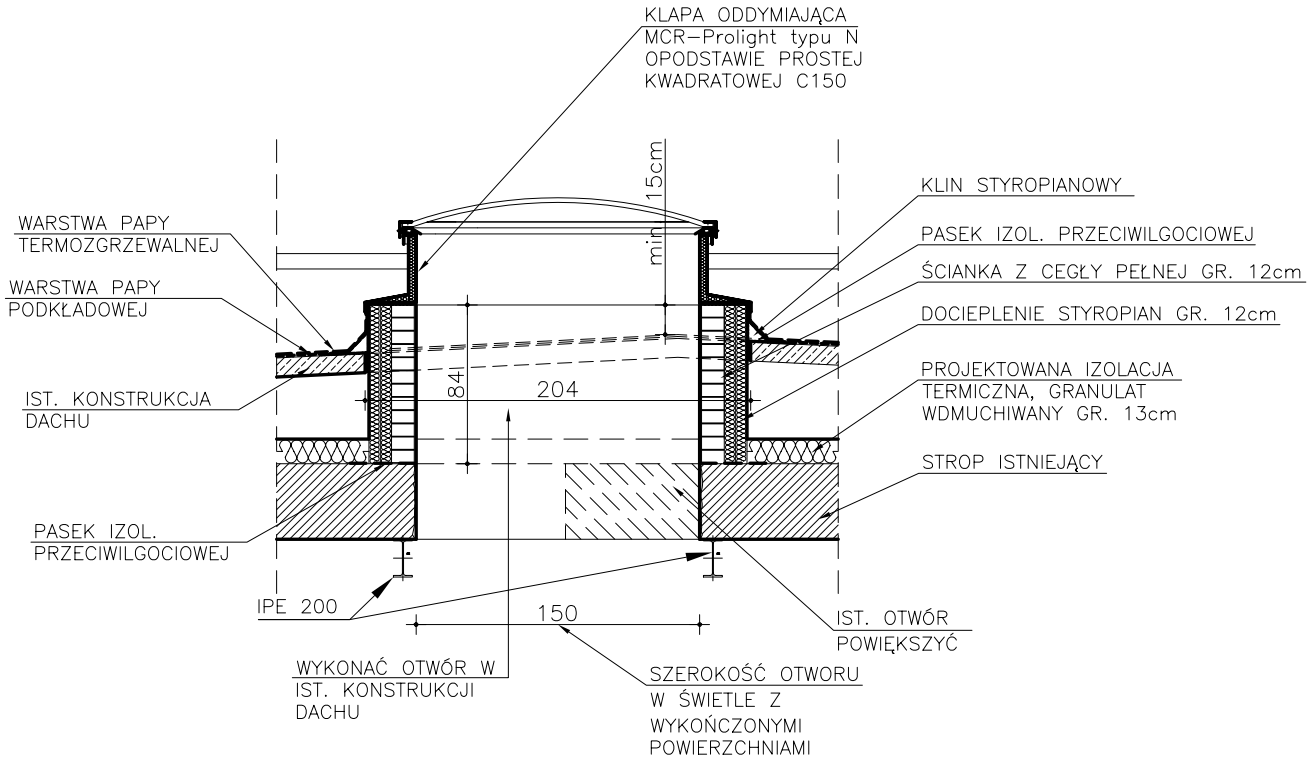

UWAGA:
1. WSZYSTKIE WYMIARY SPRAWDZIĆ NA BUDOWIE
2. PRZED WYKONANIEM SPRAWDZIĆ STAN ISTNIEJĄCY
3. WYMIARY DOSTOSOWAĆ DO ZALECEŃ PRODUCENTA
4. OSADZAJĄC BELKI STALOWE ZWRÓCIĆ UWAGĘ NA PRZEBIEGAJĄCE KANAŁY WENTYLACYJNE I NIE DOPUŚCIĆ DO ICH ZATKANIA. W RAZIE KOLIZJI POWIADOMIĆ PROJEKTANTA.

PRACOWNIA ARCHITEKTONICZNO–URBANISTYCZNA A3, 44–100 GLIWICE UL.BEDNARSKA 4 tel: 032 238 96 85

TEMAT PROJEKTU:	ZMIANA SPOSOBU UŻYTKOWANIA BUDYNKU PRZEDSZKOLA NR 19 W CIESZYNIE POŁĄCZONA Z TERMOMODERNIZACJĄ BUDYNKU		PROJEKTOWAL:	mgr inz.arch. A. Romanowska –Tarczynska Nr Upr: 1/2000/Op
ADRES:	CIESZYN,UL.SKRAJNA 5			
TEMAT RYSUNKU:	PROJEKT DETAL – KALAPA ODDYMIAJĄCA		SPRAWDZIL:	mgr.inz.arch Jolanta Węglińska Nr Upr: 59/2000
INWESTOR:	URZĄD MIEJSKI W CIESZYNIE 43–400 CIESZYN,RYNEK 1			
FAZA/BRANZA: PB/ARCH.	DATA: październik 2007	SKALA: 1:25	NR RYSUNKU:	**II/25**