BALUSTRADY - PARTER OPERATORNIA
SKALA 1:20

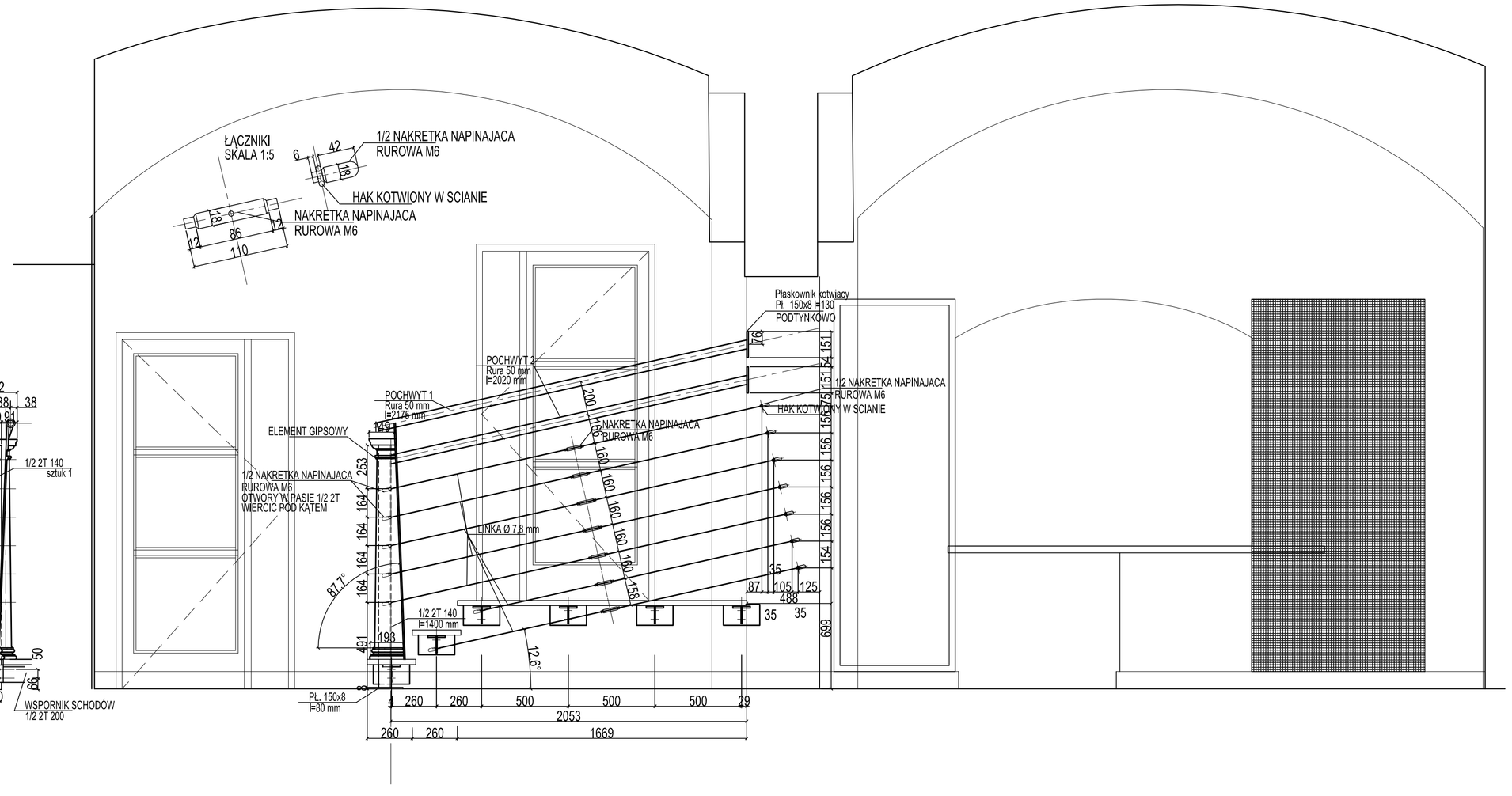

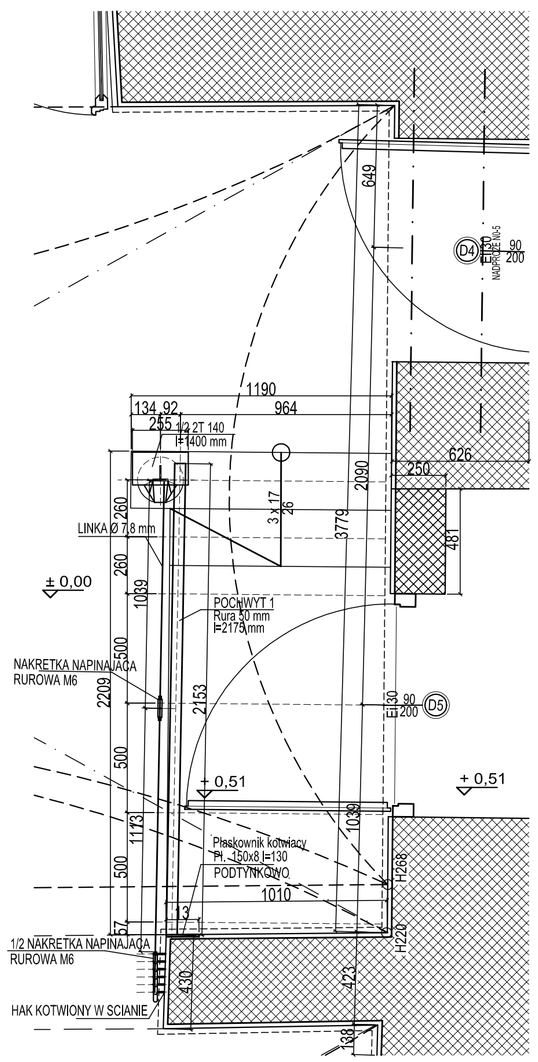

BUDYNEK KINA "PIAST"
± 0,00 = 296,30mnpm

UWAGI:

1.PRAWA AUTORSKIE ZASTRZEŻONE!
2.OPRACOWANO NA PODDST. DOKUMENTACJI "INWENTARYZACJA BUDOWLANA OBIEKTU KINA "PIAST" w CIESZYNIE" cecha: 129/28/2004/10, WG POMIARÓW z 10/11 2004r WYKONANYCH PRZEZ AUTORSKĄ PRACOWNIĘ "KAPPA GM"- OPRACOWANIE UZUPEŁNIONE ELEMENTAMI KONSTRUKCYJNYMI WG DOKUMENTACJI: PRZEBUDOWA I MODERNIZACJA KINA "PIAST" z MARCA 1973r, UDOSTĘPNIONEJ FRAGMENTAMI,WYPISY Z POWYŻSZEGO OZNACZONE W DOKUMENTACJI *,ZGODNIE Z DOKUMENTACJĄ HISTORYCZNĄ "RATUSZ" z 1973 AUTORSTWA mgr I.KWAŚNY NANIESIONO ZAMUROWANIA PIERWOTNYCH OTWORÓW OKIENNYCH I LUNET ORAZ UKŁAD PIWNIC WG DOKUMENTACJI z 1842r I ZDJĘĆ z 1973r.
3.POZIOM ±0,00 USTALONO NA PODSTAWIE MAPY Z ZASOBU GEODEZYJNEGO.
4.ZAKRES OPRACOWANIA OBEJMUJE POMIESZCZENIA W UŻYTKOWANIU KINA "PIAST z 10.2004r.
5.NUMERACJA POMIESZCZEŃ USTALONA PRZEZ AUTORA.
6.BUDYNEK ŚREDNIOWYSOKI. KLASA ZAGROŻENIA LUDZI ZL I. KLASA ODPORNOŚCI POŻAROWEJ "B".
7.NIE WYKONYWANO ODKRYWEK FUNDAMENTÓW I ŚCIAN.
8.DLA UZYKANIA ZGODNOŚCI Z WYMAGANIAMI OBOWIĄZUJACYCH PRZEPISÓW W ZAKRESIE KLASY ODPORNOŚCI POŻAROWEJ:
- DRZWI DO KLATKI SCHODOWEJ Ei 30,
- WENTYLACJA ODDYMIAJACA KLATKI SCHODOWEJ,
- NIEPALNE, NIEROZPRZESTRZENIAJĄCE OGNIA I NIEWYDZIELAJACE DYMÓW TOKSYCZNYCH MATERIAŁY WYKOŃCZENIOWE ŚCIAN, POSADZKI I SUFITU SALI KINOWEJ.
- OŚWIETLENIE EWAKUACYJNE NA DRODZE EWAKUACYJNEJ.
9.ISTNIEJĄCA STOLARKA OKIENNA I DRZWIOWA DO WYMIANY, WYMIARY STOLARKI BEZ ZMIAN - ZWERYFIKOWAĆ NA BUDOWIE.
10.SALA KINOWA KLIMATYZOWANA.
11.POZOSTAŁE POMIESZCZENIA WENTYLACJA MECHANICZNA.
12.WYKONAĆ ODKRYWKI ŚCIAN SALI KINOWEJ CELEM USTALENIA STANU SZTUKATERII.
13.PRACE ROZBIÓRKOWE PROWADZIĆ POD NADZOREM KONSTRUKTORA i KONSERWATORA.
14.WSZELKIE ZMIANY UZODNIĆ Z AUTOREM OPRACOWANIA.
15.KOLORYSTYKA WG OPRACOWANIA ARANŻACJA WNĘTRZ.

ARANŻACJA WNĘTRZ dla MODERNIZACJI
OBIEKTU KINA "PIAST" w Cieszynie

OBIEKT:	BUDYNEK KINA "PIAST" w Cieszynie
ADRES:	CIESZYN, ul.Ratuszowa 1, pgr. 135
INWESTOR:	Burmistrz Miasta Cieszyna - Gmina Cieszyn
RYSUNEK:	BALUSTRADY
AUTOR:	mgr inż. arch. Katarzyna GRZESIAK ŚCIĄ nr: SL- 04-42 upr.bud. Nr ewid.: 52/98 B-B upr. konserwatorskie: 14/98

KAPPA GM - KATARZYNA GRZESIAK, KRZYSZTOF MAREK - S.C.
PRACOWNIA ARCHITEKTONICZNA, SPECJALISTYCZNE USŁUGI PROJEKTOWE
BIELSKO-BIAŁA, PLEBANIOWYM 4/1 tel/fax 0 33 / 81 66 397
43-300 BIELSKO-BIAŁA

OPRACOWANIE STANOWI DZIEŁO AUTORSKIE PODLEGAJĄCE OCHRONIE ZGODNIE Z USTAWĄ Z DNIA 4 lutego 1994 roku O PRAWIE AUTORSKIM I PRAWACH POKREWNYCH

SKALA	DATA	BRANŻA	FAZA	CECHA	NR RYS.
1:20	July/2005	ARCHITEKTURA	ARANŻ.WNĘTRZ	134/12/2005/02	W-11