Załącznik A - część graficzna

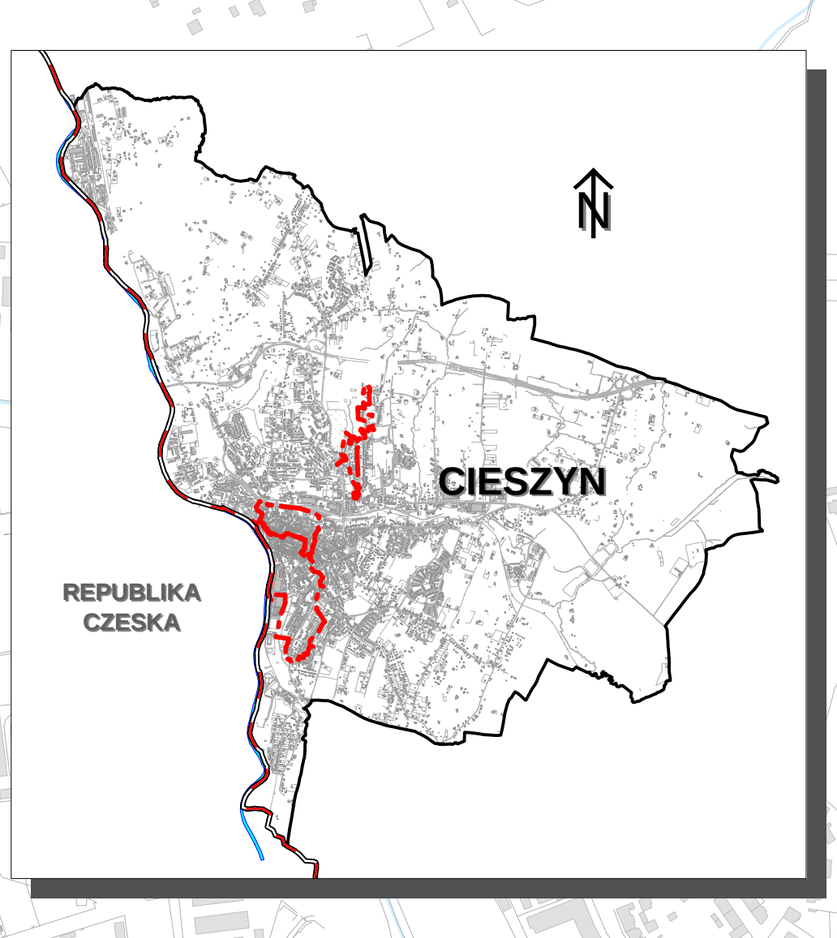

OBSZAR III

- długość kanałów ogólnospławnych przekształcanych na sieci sanitarne	123 m
- długość kanałów ogólnospławnych przekształcanych na sieci deszczowe	960 m

rz. Bobrówka

rz. Olza

OBSZAR ZLEWNI RZEKI BOBRÓWKI

- długość kanałów ogólnospławnych przekształcanych na sieci sanitarne	ok. 1100 m
w tym długość kanałów przewidzianych do renowacji	ok. 1000 m
- długość przyłączy ogólnospławnych przekształcanych na przyłacza sanitarne	ok. 3400 m
- długość kanałów ogólnospławnych przekształcanych na sieci deszczowe	ok. 2700 m
w tym długość kanałów przewidzianych do renowacji	ok. 900 m
- długość przyłączy ogólnospławnych przekształcanych na przyłacza deszczowe	ok. 3200 m
- ilość projektowanych studni na istniejących kanałach ogólnospławnych	20
- ilość istniejących studni przewidzianych do renowacji	ok. 83

OBSZAR ZLEWNI RZEKI OLZY

- długość kanałów ogólnospławnych przekształcanych na sieci sanitarne	ok. 8697 m
w tym długość kanałów przewidzianych do renowacji	ok. 2600 m
- długość przyłączy ogólnospławnych przekształcanych na przyłacza sanitarne	ok. 6000 m
- długość kanałów ogólnospławnych przekształcanych na sieci deszczowe	ok. 8180 m
w tym długość kanałów przewidzianych do renowacji	ok. 2500 m
- długość przyłączy ogólnospławnych przekształcanych na przyłacza deszczowe	ok. 6400 m
- ilość projektowanych studni na istniejących kanałach ogólnospławnych	224
- ilość istniejących studni przewidzianych do renowacji	214

LEGENDA

- sieć ogólnospławna przekształacana na sanitarną
- w tym przewidziana do renowacji
- sieć ogólnospławna przekształacana na deszczową
- w tym przewidziana do renowacji
- granice obszarów
- granica państwa

skala 1 : 5500