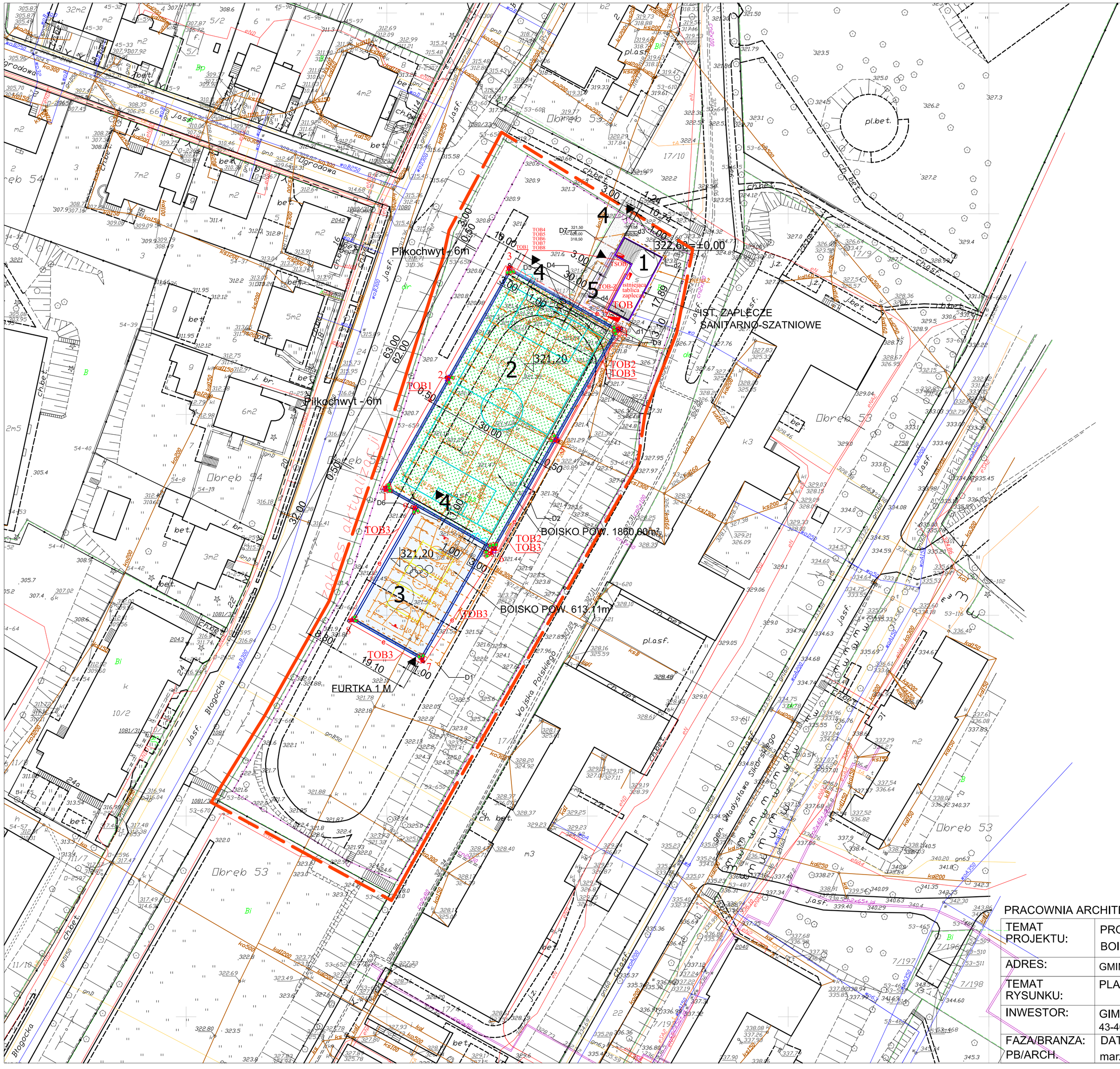

LEGENDA:

POW. CAŁKOWITA DZIAŁKI - 0,9373ha
POW. ZABUDOWY - 216m²
POW. TEREN SPORTOWY - 2473.11m²
boisko do gry w piłkę nożną- 1860,00m²
boisko do gry w koszykówkę- 613,11m²
POW. TEREN UTWARDZONY - 167,00m²
POW. TEREN ZIELONY - 6516,89m²

GRANICA TERENU
WEJŚCIA / WJAZDY

NAWIERZCHNIA SYNTETYCZNA ZE SZTUCZNEJ TRAWY
NAWIERZCHNIA SYNTETYCZNA
NAWIERZCHNIA Z KOSTKI BETONOWEJ

1 IST. ZAPLECZE SANITARNO-SZATNIOWE
2 BOISKO DO PIŁKI NOZNEJ
3 BOISKO DO KOSZYKÓWKI
4 WJAZDY SZER. 3 m , FURTKA 1 m
5 PROJEKTOWANA POCHYLNIA

ISTNIEJĄCE OGRODZENIE

TOB Tablica oświetlenia boisk
TSOB Tablica sterowania oświetleniem boisk
Kabel elektroenergetyczny 0,6/1kV U= 230V lub 3x230/400V, 50Hz
Oprawa oświetleniowa MVP506 A/59 konfiguracja na słupie zgodnie z rysunkiem nr 3

OZNACZENIA
UZBROJENIE PROJEKTOWANE
D kanalizacja deszczowa
d drenaż opaskowy
Rd rura spustowa
s proj. przyłącze kanalizacji sanitarnej
d proj. przyłącze odwodnienia budynku - drenaż
istn. przyłącze kan. sanit. do likwidacji

UWAGI
1. WSZYSTKIE WYMIARY SPRAWDZIĆ NA BUDOWIE.
2. PODCZAS WYKONYWANIA PRAC BUDOWLANYCH NALEŻY KIEROWAĆ SIĘ ZALECENIAMI PRODUCENTÓW WYBRANYCH MATERIAŁÓW BUDOWLANYCH.

PRACOWNIA ARCHITEKTONICZNO-URBANISTYCZNA A3, 44-100 GLIWICE UL.BEDNARSKA 4 tel/fax: 032 230 46 36

TEMAT PROJEKTU:	PROJEKT ZAMIENNY ARCH-BUD BOISK SPORTOWYCH ORLIK 2012		PROJEKTOWAL:	mgr inz.arch. A. Romanowska -Tarczynska
ADRES:	GMINA CIESZYN, RYNEK 1, 43-400 CIESZYN			
TEMAT RYSUNKU:	PLAN ZAGOSPODAROWANIA TERENU			
INWESTOR:	GIMNAZJUM NR 3 43-400 CIESZYN,UL.WOJSKA POLSKIEGO 1			Nr Upr: 1/2000/Op
FAZA/BRANZA: PB/ARCH.	DATA: marzec 2010	SKALA: 1:500	NR RYSUNKU:	I/1